

ΔΗΜΟΣ ΚΟΖΑΝΗΣ
ΔΙΕΥΘΥΝΣΗ ΤΕΧΝΙΚΩΝ ΥΠΗΡΕΣΙΩΝ
Αρ. Μελέτης : 143/2020

Τίτλος Μελέτης : «ΠΡΟΜΗΘΕΙΑ ΕΞΟΠΛΙΣΜΟΥ»

ΙΘΕΣΗ : Τιάλειο Εκκλησιαστικό Γηροκομείο Κοζάνης (Νέα
Πτέρυγα και Υπάρχουσα Πτέρυγα Β') - 2^ο χλμ. Εθνικής οδού
Κοζάνης - Καστοριάς

ΤΕΧΝΙΚΗ ΕΚΘΕΣΗ

ΑΛΕΞΗΣ ΤΖΙΟΥΤΖΙΟΣ & ΣΥΝΕΡΓΑΤΕΣ
ΜΑΙΟΣ 2020

Τίτλος Μελέτης : «ΠΡΟΜΗΘΕΙΑ ΕΞΟΠΛΙΣΜΟΥ»

ΘΕΣΗ Τιάλειο Εκκλησιαστικό Γηροκομείο Κοζάνης (Νέα Πτέρυγα και Υπάρχουσα Πτέρυγα Β') - 2^ο χλμ. Εθνικής οδού Κοζάνης - Καστοριάς

ΔΗΜΟΣ ΚΟΖΑΝΗΣ
ΔΙΕΥΘΥΝΣΗ ΤΕΧΝΙΚΩΝ ΥΠΗΡΕΣΙΩΝ

Τίτλος Μελέτης : «ΠΡΟΜΗΘΕΙΑ ΕΞΟΠΛΙΣΜΟΥ»

Αρ. Μελέτης : 143/2020

ΙΘΕΣΗ : Τιάλειο Εκκλησιαστικό Γηροκομείο Κοζάνης (Νέα Πτέρυγα και Υπάρχουσα Πτέρυγα Β') - 2^ο χλμ. Εθνικής οδού Κοζάνης – Καστοριάς

ΠΡΟΥΠ. : 179.839,51 € με Φ.Π.Α 24%

Κ.Α. 02.69.6473.0002

CPV 1 : 39120000-9

CPV 2 : 33192130-2

CPV 3 : 39113200-9

CPV 4 : 39712300

CPV 5 : 33192600-8

CPV 6 : 33942000-5

CPV7: 39530000-6

CPV8: 39713200-5

CPV9: 39711361-7

ΤΕΧΝΙΚΗ ΕΚΘΕΣΗ

Η προμήθεια του εξοπλισμού της Νέας Πτέρυγας και της Πτέρυγας Β του Τιάλειου Εκκλησιαστικού Γηροκομείου Κοζάνης κρίνεται απαραίτητη προκειμένου το κτίριο να θεωρηθεί ολοκληρωμένο και ώριμο, ώστε να φιλοξενήσει αμέσως μετά την αποπεράτωσή του, τους σκοπούς για τους οποίους μελετήθηκε.

Η προμήθεια του εξοπλισμού αφορά τους εξής χώρους του κτιρίου της Νέας Πτέρυγας:

Στο υπόγειο:

1. **ΣΤΑΣΗ ΕΡΓΑΣΙΑΣ** με σύστημα καναπέ: βασικές μονάδες, στηρίγματα πλάτης, μαξιλάρια, τραπεζάκια, κουρτίνες αποδυτηρίων, υποπόδια

ΘΕΣΗ Τιάλειο Εκκλησιαστικό Γηροκομείο Κοζάνης (Νέα Πτέρυγα και Υπάρχουσα Πτέρυγα Β') - 2^ο χλμ. Εθνικής οδού Κοζάνης - Καστοριάς

2. **WC/DS** με κουρτίνα μπάνιου, κάδους απορριμμάτων μπάνιου, σκαμπό γενικής χρήσης, στεγνωτήρα χεριών
3. **ΑΠΟΘΗΚΗ** με ψυγεία μπαούλα, ράφια ανοιχτής αποθήκευσης
4. **ΛΙΝΟΘΗΚΗ** με σύνθεση ντουλάπας, ράφια ανοιχτής αποθήκευσης
5. **ΝΕΚΡΟΘΑΛΑΜΟΣ** με κρεβάτι νεκροτομείου
6. **ΠΛΥΝΤΗΡΙΑ – ΣΤΕΓΝΩΤΗΡΙΑ** με πλυντήρια ρούχων, στεγνωτήριο, κύλινδρο σιδερώματος, σανίδα σιδερώματος και ατμοσίδηρο, πάγκους εργασίας, καρέκλες γραφείου

Στο ισόγειο:

1. **OFFICE ΚΑΙ ΚΟΙΤΩΝΑΣ** με γραφείο, καρέκλα γραφείου, καρέκλες επισκέπτη, σύνθεση κουζίνας, νεροχύτης, ψυγείο-καταψύκτης, πάσο κουζίνας, καρέκλες, ντουλάπα, κρεβάτι απλό, κομοδίνο, πολυθρόνα
2. **ΓΡΑΦΕΙΑ** με γραφεία, καρέκλες γραφείου, καρέκλες επισκεπτών, τραπεζάκια, μικρό τραπέζι συσκέψεων, καρέκλες συσκέψεων, ντουλάπια γραφείου, ράφια γραφείου
3. **ΕΙΣΟΔΟΣ – ΥΠΟΔΟΧΗ** με ντουλάπα εισόδου, καρέκλα γραφείου
4. **ΦΥΣΙΚΟΘΕΡΑΠΕΥΤΗΡΙΟ** με καρέκλες, γραφείο Η/Υ, καρέκλα γραφείου, εξεταστικό κρεβάτι
5. **ΑΙΘΟΥΣΑ ΣΥΣΚΕΨΕΩΝ** με τραπέζι συσκέψεων, καρέκλες συσκέψεων
6. **ΛΟΥΤΡΟ ΘΑΛΑΜΟΥ** με έπιπλο με νιπτήρα, σύνθεση καθρέπτη - ντουλαπιού, λεκάνη, κάδο, δοχεία σαπουνιού, βέργα πετσέτας, κρεμάστρα, σπογγοθήκη
7. **WC** με κουρτίνα μπάνιου, κάδους απορριμμάτων μπάνιου, σκαμπό γενικής χρήσης, στεγνωτήρα χεριών
8. **ΕΙΔΙΚΟ WC ΑΜΕΑ** με κουρτίνα μπάνιου, κάδους απορριμμάτων μπάνιου, σκαμπό γενικής χρήσης, στεγνωτήρα χεριών
9. **ΧΩΡΟΣ ΔΙΗΜΕΡΕΥΣΗΣ** με σύστημα καναπέ: βασικές μονάδες, στηρίγματα πλάτης, μπράτσα, μαξιλάρια και τραπεζάκια καθιστικού, βοηθητικό τραπεζάκι, βοηθητικό τραπεζάκι, πολυθρόνες, τραπέζια τραπεζαρίας, καρέκλες τραπεζαρίας
10. **ΜΑΓΕΙΡΕΙΟ** με ψυγείο συντήρησης, ψυγείο κατάψυξη, ερμάρια, ποτηριέρα, λάντζες, φούσκες, ηλεκτρική κουζίνα, βραστήρας, τραπέζι, πάγκος κοπής

Στον όροφο:

1. **ΘΑΛΑΜΟΙ** με συρταριέρα, σύνθεση ραφιών, κομοδίνο, κρεβάτι θαλάμου, τραπεζάκι, πολυθρόνα, υποπόδιο
2. **ΘΑΛΑΜΟΙ ΑΜΕΑ** με συρταριέρα, κομοδίνο, κρεβάτι θαλάμου, τραπεζάκι

ΘΕΣΗ Τιάλειο Εκκλησιαστικό Γηροκομείο Κοζάνης (Νέα Πτέρυγα και Υπάρχουσα Πτέρυγα Β') - 2^ο χλμ. Εθνικής οδού Κοζάνης - Καστοριάς

3. **ΘΑΛΑΜΟΣ ΜΟΝΩΣΗΣ** με κομοδίνο, κρεβάτι θαλάμου, τραπεζάκι, πολυθρόνα, υποπόδιο, τραπεζάκι
4. **ΛΟΥΤΡΑ ΘΑΛΑΜΟΥ** με κάδο, σκαμπό
5. **ΛΟΥΤΡΑ ΑΜΕΑ** με κάδο, σκαμπό
6. **ΕΙΔΙΚΟ ΛΟΥΤΡΟ** με σύστημα μεταφοράς οροφής, κάδο
7. **ΧΩΡΟΣ ΔΙΗΜΕΡΕΥΣΗΣ** με σύστημα καναπέ: βασικές μονάδες, στηρίγματα πλάτης, μπράτσα, μαξιλάρια και τραπεζάκια καθιστικού, βοηθητικό τραπεζάκι
8. **ΓΡΑΦΕΙΟ ΣΤΑΣΗΣ** με γραφείο, καρέκλα γραφείου, πολυθρόνες, ντουλάπα, σύνθεση ντουλαπιών, μικρό ψυγείο

Η προμήθεια του εξοπλισμού αφορά τους εξής χώρους του κτιρίου της Πτέρυγας Β:

Στο ισόγειο:

1. **ΘΑΛΑΜΟΙ** με συρταριέρα, σύνθεση ραφιών, κομοδίνο, κρεβάτι θαλάμου, τραπεζάκι, πολυθρόνα, υποπόδιο
2. **ΛΟΥΤΡΑ ΘΑΛΑΜΟΥ** με κάδο, σκαμπό
3. **ΛΟΥΤΡΑ ΘΑΛΑΜΟΥ ΑΜΕΑ** με κάδο
4. **ΤΡΑΠΕΖΑΡΙΑ – ΧΩΡΟΣ ΔΙΗΜΕΡΕΥΣΗΣ** με τραπέζια, καρέκλες, πολυθρόνες, βοηθητικά τραπεζάκια
5. **ΙΑΤΡΕΙΟ** με γραφείο Η/Υ, εξεταστικό κρεβάτι, ράφια, ντουλάπια γραφείου, τραπεζάκι
6. **ΝΕΚΡΟΘΑΛΑΜΟΣ** με κρεβάτι νεκροτομείου
7. **ΦΥΣΙΚΟΘΕΡΑΠΕΥΤΗΡΙΟ** με καρέκλες φυσικοθεραπευτηρίου, εξεταστικό κρεβάτι, υποπόδιο
8. **ΑΠΟΘΗΚΕΣ** με ραφιέρες ανοιχτής αποθήκευσης

Στον όροφο:

1. **ΘΑΛΑΜΟΙ** με συρταριέρα, σύνθεση ραφιών, κομοδίνο, κρεβάτι θαλάμου, τραπεζάκι, πολυθρόνα, υποπόδιο
2. **ΘΑΛΑΜΟΙ ΑΜΕΑ** με συρταριέρα, κομοδίνο, κρεβάτι θαλάμου, τραπεζάκι, υποπόδιο
3. **ΛΟΥΤΡΑ ΘΑΛΑΜΟΥ** με έπιπλο με νιπτήρα, σύνθεση καθρέπτη - ντουλαπιού, λεκάνη, μπάρες, ανακλινόμενη μπάρα, κάδο, δοχεία σαπουνιού, βέργα πετσέτας, κρεμάστρα, σπογγοθήκη, σκαμπό
4. **ΛΟΥΤΡΑ ΑΜΕΑ** με κάδο απορριμμάτων μπάνιου
5. **ΕΙΔΙΚΟ ΛΟΥΤΡΟ** με σύστημα μεταφοράς οροφής, κάδο απορριμμάτων μπάνιου

Τίτλος Μελέτης: «ΠΡΟΜΗΘΕΙΑ ΕΞΟΠΛΙΣΜΟΥ»

ΘΕΣΗ Τιτάλειο Εκκλησιαστικό Γηροκομείο Κοζάνης (Νέα Πτέρυγα και Υπάρχουσα Πτέρυγα Β') - 2^ο χλμ. Εθνικής οδού Κοζάνης - Καστοριάς

6. **WC** με νιπτήρες, λεκάνες, καθρέφτες, μπάρες, κάδους, δοχεία σαπουνιού, βέργες πετσέτας
7. **WC ΑΜΕΑ** με κάδους απορριμμάτων μπάνιου
8. **ΧΩΡΟΣ ΔΙΗΜΕΡΕΥΣΗΣ – ΥΠΟΔΟΧΗΣ** με σύστημα καναπέ: βασικές μονάδες, στηρίγματα πλάτης, μπράτσα, μαξιλάρια και τραπεζάκι καθιστικού, βοηθητικά τραπεζάκια, καρέκλες επισκέπτη, βοηθητικό τραπεζάκι, καρέκλα γραφείου

Η προμήθεια εξοπλισμού που αφορά και τις δύο Πτέρυγες **Νέα Πτέρυγα & Πτέρυγας Β:**

- A. **ΔΙΑΓΡΑΜΜΙΣΗ** με θερμοπλαστική μεμβράνη από προκατασκευασμένο υλικό σήμανσης έτοιμο για χρήση, που αποτελείται από ρητίνες, διοξείδιο τιτανίου, υαλοσφαιρίδια και άλλα πληρωτικά υλικά. Τα υαλοσφαιρίδια που είναι διάσπαρτα στην επιφάνεια της μεμβράνης εξασφαλίζουν εξαιρετική αντανάκλαση. Μπορεί να κοπεί σε όλα τα οδικά σύμβολα, γραμμές, βέλη, σχήματα, παραστάσεις ΑμεΑ, γράμματα και αριθμούς. Το χρώμα της μεμβράνης θα είναι μπλε και η τοποθέτηση της γίνεται σε καθαρή επιφάνεια με τη χρήση φλόγιστρου προπανίου. Συμπεριλαμβάνεται η προμήθεια των θερμοπλαστικών μεμβρανών και η εργασία για την τοποθέτησή τους.
- B. **ΣΗΜΑΝΣΗ ΕΣΩΤΕΡΙΚΩΝ ΧΩΡΩΝ** θα γίνει με επιτοιχίες ταμπέλες τοποθετούμενες δίπλα σε κάθε πόρτα γραφείων κλπ. Αποτελούνται από δύο πλαίσια μεταλλικά κάθετα και ευέλικτο διαφανές υλικό ενδιάμεσα, ενώ στο εσωτερικό τοποθετείται η επιθυμητή επιγραφή, η οποία θα έχει τη δυνατότητα να αλλάζει. Συμπεριλαμβανομένων και των βιδών τοποθέτησης, σε διάφορα μεγέθη ανάλογα με τη χρήση του χώρου. Συμπεριλαμβάνεται η προμήθεια των επιτοιχίων ταμπελών και η εργασία για την τοποθέτησή τους.

ΝΕΑ ΠΤΕΡΥΓΑ

A/A	ΠΕΡΙΓΡΑΦΗ	A.T.	ΜΟΝΑΔΑ	ΠΟΣΟ-ΤΗΤΑ
ΘΑΛΑΜΟΣ				
1	Συρταριέρα	1	TEM	17
2	Σύνθεση ραφιών - ντουλαπιού	2	TEM	14
3	Κομοδίνο	3	TEM	19
4	Κρεβάτι θαλάμου	4	TEM	18
5	Τροχήλατο τραπεζάκι κρεβατιού	5	TEM	14
6	Πολυθρόνα	6	TEM	16
7	Υποπόδιο 1	7	TEM	18
8	Υποπόδιο 2	8	TEM	5
9	Κουρτίνα	9	M	47,00
ΛΟΥΤΡΟ ΚΑΙ WC				
10	Κουρτίνα μπάνιου	12	M	21,60

Τίτλος Μελέτης : «ΠΡΟΜΗΘΕΙΑ ΕΞΟΠΛΙΣΜΟΥ»

ΘΕΣΗ Τιάλειο Εκκλησιαστικό Γηροκομείο Κοζάνης (Νέα Πτέρυγα και Υπάρχουσα Πτέρυγα Β') - 2^ο χλμ. Εθνικής οδού Κοζάνης - Καστοριάς

11	Σύστημα μεταφοράς οροφής (γερανάκι οροφής)	13	TEM	1
12	Κάδος απορριμμάτων μπάνιου	14	TEM	27
13	Σκαμπό γενικής χρήσης	15	TEM	15
14	Στεγνωτήρας χεριών	16	TEM	4
ΧΩΡΟΣ ΔΙΗΜΕΡΕΥΣΗΣ				
	Σύστημα καναπέ (Α.Τ. 17,18,19,20)			
15	Βασική μονάδα καθίσματος	17	TEM	22
16	Μπράτσο	18	TEM	8
17	Στήριγμα πλάτης	19	TEM	20
18	Μαξιλάρι πλάτης	20	TEM	26
19	Τραπεζάκι καθιστικού	21	TEM	5
20	Βοηθητικό τραπεζάκι 1	22	TEM	6
21	Βοηθητικό τραπεζάκι 2	23	TEM	1
22	Τραπέζι τραπεζαρίας	24	TEM	4
23	Καρέκλα τραπεζαρίας	25	TEM	18
24	Ντουλάπα εισόδου	26	TEM	1
25	Σήμανση εσωτερικών χώρων	28	TEM	72
26	Διακόσμηση τοίχων 1	29	TEM	30
27	Διακόσμηση τοίχων 2	30	TEM	20
28	Σύνθεση γραφείου - γκισέ εισόδου	31	TEM	1
29	Ποδόμακτρο εισόδου	33	TM	6

ΓΡΑΦΕΙΑ				
30	Γραφείο	34	TEM	5
31	Καρέκλα γραφείου	35	TEM	13
32	Σύνθεση ντουλαπιών	36	TEM	1
33	Μεγάλο τραπέζι συνεδριάσεων	37	TEM	1
34	Μικρό τραπέζι συνεδριάσεων	38	TEM	1
35	Βοηθητικό τραπεζάκι 3	39	TEM	3
36	Καρέκλα επισκεπτών	40	TEM	8
37	Καρέκλα συνεδριάσεων	41	TEM	12
38	Ράφια γραφείου	42	TEM	7
39	Ντουλάπια γραφείου	43	TEM	5
40	Γραφείο Η/Υ	44	TEM	1

OFFICE ΚΑΙ ΚΟΙΤΩΝΑΣ				
41	Μικρό ψυγείο	45	TEM	1
42	Σύνθεση κουζίνας	46	TEM	1
43	Ψυγείο - καταψύκτης	47	TEM	1
44	Πάσο κουζίνας	48	TEM	1
45	Κρεβάτι απλό	49	TEM	1
46	Ντουλάπα	50	TEM	1

Τίτλος Μελέτης: «ΠΡΟΜΗΘΕΙΑ ΕΞΟΠΛΙΣΜΟΥ»

ΘΕΣΗ Τιάλειο Εκκλησιαστικό Γηροκομείο Κοζάνης (Νέα Πτέρυγα και Υπάρχουσα Πτέρυγα Β') - 2^ο χλμ. Εθνικής οδού Κοζάνης - Καστοριάς

ΕΙΔΙΚΟΣ ΕΞΟΠΛΙΣΜΟΣ					
47	Εξεταστικό κρεβάτι		51	TEM	1
48	Κρεβάτι νεκροτομείου		52	TEM	1
49	Καρέκλα αίθουσας φυσικοθεραπείας		53	TEM	4
50	Τροχήλατο καρότσι καμαριέρας		54	TEM	1
51	Τροχήλατο καρότσι σερβιρίσματος		55	TEM	2

ΑΠΟΘΗΚΕΥΤΙΚΟΙ ΧΩΡΟΙ					
52	Σύνθεση ντουλάπας		56	TEM	1
53	Ραφίερα ανοιχτής αποθήκευσης		57	TEM	26,5
54	Κουρτίνες αποδυτηρίων		58	M	2,4

ΠΛΥΝΤΗΡΙΑ - ΣΤΕΓΝΩΤΗΡΙΑ - ΣΙΔΕΡΩΤΗΡΙΑ					
55	Πάγκος εργασίας		59	TEM	6
56	Πλυντήριο ρούχων		60	TEM	2
57	Στεγνωτήριο ρούχων		61	TEM	1
58	Κύλινδρος σιδερώματος		62	TEM	1
59	Ατμοσίδηρο και Πάγκος σιδερώματος		63	TEM	1

ΜΑΓΕΙΡΕΙΟ					
60	Ψυγείο συντήρηση		64	TEM	1
61	Ψυγείο κατάψυξη		65	TEM	1
62	Ερμάριο 1		66	TEM	1
63	Ερμάριο 2		67	TEM	1
64	Ερμάριο 3		68	TEM	1
65	Ερμάριο 4		69	TEM	1
66	Ερμάριο 5		70	TEM	1
67	Ερμάριο 6		71	TEM	1
68	Ανοιχτή λάντζα		72	TEM	2
69	Τραπέζι 1		73	TEM	1
70	Τραπέζι 2		74	TEM	2
71	Ποτηριέρα 1		75	TEM	1
72	Ποτηριέρα 2		76	TEM	1
73	Πάγκος κοπής		77	TEM	1
74	Φούσκα τοίχου		78	TEM	2
75	Αεραγωγοί και Ανεμιστήρας		79	TEM	1
76	Πλυντήριο πιάτων		80	TEM	1
77	Βραστήρας		81	TEM	1
78	Ηλεκτρική κουζίνα		82	TEM	1
79	Ηλεκτρική φριτέζα		83	TEM	1
80	Καταψύκτης μπαούλο		84	TEM	2

* Σύνθεση: ειδική κατασκευή που δεν υπάρχει στην αγορά και περιγράφεται με κατάλληλα σχέδια στη μελέτη εφαρμογής

ΝΕΑ ΠΤΕΡΥΓΑ

ΥΠΟΛΟΓΙΣΜΟΙ ΥΠΟΓΕΙΟΥ

στάση εργασίας με:

σύστημα καναπέ: 3 βασικές μονάδες, 2 στηρίγματα πλάτης, 2 μαξιλάρια, 2 τραπεζάκια 1, κουρτίνες αποδυτηρίων, 3 υποπόδια 1

σύνολο κουρτινών αποδυτηρίων 2,4m

wc/ds με:

2 έπιπλα νιπτήρα (με ενιαίο πάγκο), σύνθεση καθρέπτη-ντουλαπιού, λεκάνη, 2 κάδους, δοχεία σαπουνιών, κρεμάστρα, βέργα πετσέτας, στεγνωτήρας χεριών

αποθήκη με:

3 ψυγεία μπαούλα, ράφια ανοιχτής αποθήκευσης

λινοθήκη με:

σύνθεση ντουλάπας, ράφια ανοιχτής αποθήκευσης

σύνολο ραφιών ανοιχτής αποθήκευσης 26,5m

νεκροθάλαμος με:

νιπτήρα, κρεβάτι νεκροτομείου

πλυντήρια - στεγνωτήρια με:

2 πλυντήρια ρούχων, στεγνωτήριο, κύλινδρο σιδερώματος, σανίδα σιδερώματος και ατμοσίδηρο, 6 πάγκοι εργασίας, 6 καρέκλες γραφείου

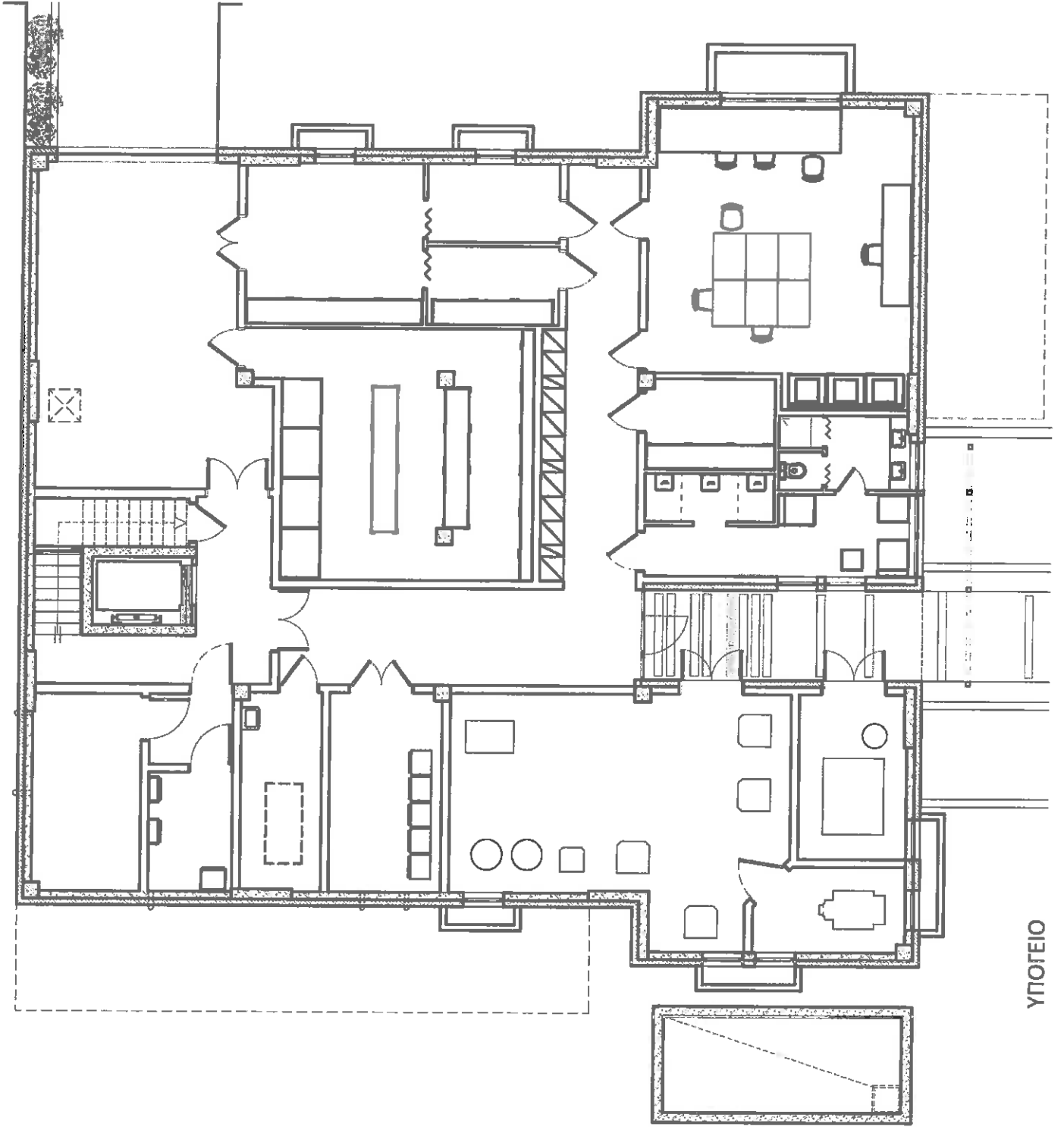

ΥΠΟΓΕΙΟ

ΥΠΟΛΟΓΙΣΜΟΙ ΙΣΟΓΕΙΟΥ

office και κοιτώνας με:

γραφείο, καρέκλα γραφείου, 2 καρέκλες επισκέπτη, σύνθεση κουζίνας, νεροχύτης, ψυγείο-καταψύκτης, πάσο κουζίνας, 4 καρέκλες, ντουλάπα, κρεβάτι απλό, κομοδίνο, πολυθρόνα

γραφεία με:

3 γραφεία, 3 καρέκλες γραφείου, 6 καρέκλες επισκεπτών, 3 τραπεζάκια 3, μικρό τραπέζι συσκέψεων, 6 καρέκλες συσκέψεων, 4 ντουλάπια γραφείου, 7 ράφια γραφείου

είσοδος - υποδοχή με:

ντουλάπα εισόδου, καρέκλα γραφείου

φυσικοθεραπευτήριο με:

6 καρέκλες φ, γραφείο Η/Υ, καρέκλα γραφείου, εξεταστικό κρεβάτι

αίθουσα συσκέψεων με:

τραπέζι συσκέψεων, 6 καρέκλες συσκέψεων

κουρτίνα σύνολο: 1,50μ

κουρτίνα μπάνιου σύνολο: 1,40μ

1 λουτρό θαλάμου με:

έπιπλο με νιπτήρα, σύνθεση καθρέπτη - ντουλαπιού, λεκάνη, κάδο, δοχεία σαπουνιού, βέργα πετσέτας, κρεμάστρα, σπογγοθήκη

2 wc με:

3 νιπτήρες, 3 λεκάνες, 3 χαρτοθήκες, 3 καθρέφτες, 3 μπάρες 2, 4 κάδους, 3 δοχεία σαπουνιού, 2 στεγνωτήρες χεριών

ειδικό wc ΑμεΑ με:

νιπτήρα ΑμεΑ, νιπτηράκι, λεκάνη ΑμεΑ, μπάρες 2, ανακλινόμενη μπάρα, κάδο, δοχείο σαπουνιού, χαρτοθήκη, στεγνωτήρα χεριών

χώρος διημέρευσης με:

σύστημα καναπέ: 14 βασικές μονάδες, 13 στηρίγματα πλάτης, 6 μπράτσα, 17 μαξιλάρια και 3 τραπεζάκια καθιστικού, 2 βοηθητικό τραπεζάκι 1, 1 βοηθητικό τραπεζάκι 2, 2 πολυθρόνες, 4 τραπέζια τραπεζαρίας, 14 καρέκλες τραπεζαρίας

μαγειρείο με:

ψυγείο συντήρησης, ψυγείο κατάψυξη, ερμάρια, ποτηριέρα, λάντζες, φούσκες, ηλεκτρική κουζίνα, βραστήρας, τραπέζι, πάγκος κοπής

Τίτλος Μελέτης: «ΠΡΟΜΗΘΕΙΑ ΕΞΟΠΛΙΣΜΟΥ»

ΘΕΣΗ Τιάλειο Εκκλησιαστικό Γηροκομείο Κοζάνης (Νέα Πτέρυγα και Υπάρχουσα Πτέρυγα Β') - 2^ο χλμ. Εθνικής οδού Κοζάνης - Καστοριάς

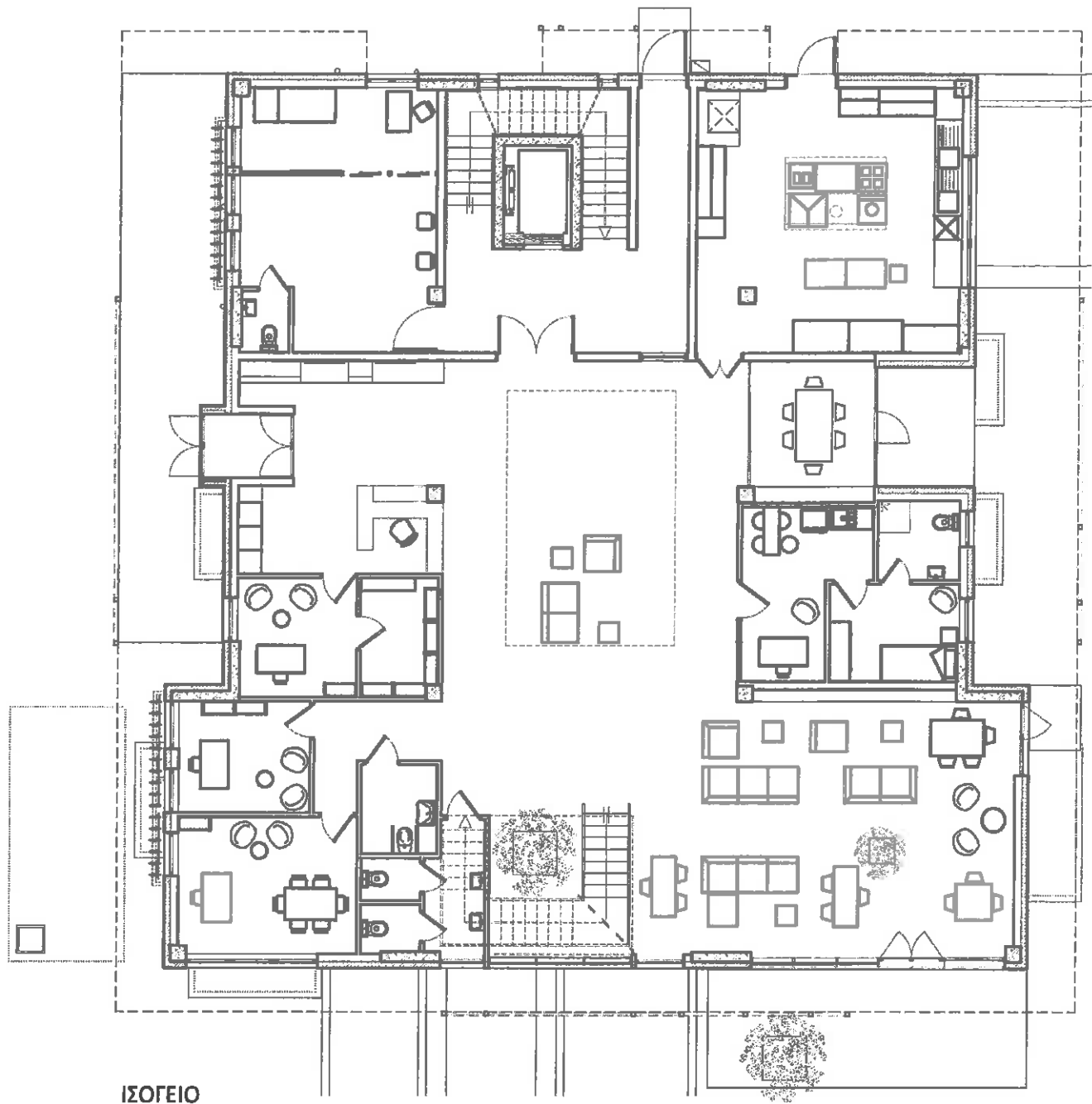

ΥΠΟΛΟΓΙΣΜΟΙ ΟΡΟΦΟΥ

10 θάλαμοι με:

συρταριέρα, σύνθεση ραφιών, κομοδίνο, κρεβάτι θαλάμου, τραπεζάκι, πολυθρόνα, υποπόδιο 1

14

4 θάλαμοι με:

συρταριέρα, σύνθεση ραφιών, κομοδίνο, κρεβάτι θαλάμου, υποπόδιο 1, υποπόδιο 2

3 θάλαμοι ΑμεΑ με:

συρταριέρα, κομοδίνο, κρεβάτι θαλάμου, τραπεζάκι

1 θάλαμος μόνωσης με:

κομοδίνο, κρεβάτι θαλάμου, τραπεζάκι, πολυθρόνα, υποπόδιο 2, τραπεζάκι

κουρτίνα σύνολο: 45,50μ

14 λουτρά θαλάμου με:

έπιπλο με νιπτήρα, σύνθεση καθρέπτη - ντουλαπιού, λεκάνη, μπάρες 123, ανακλινόμενη μπάρα, κάδο, δοχεία σαπουνιού, βέργα πετσέτας, κρεμάστρα, σπογγοθήκη, σκαμπό

4 λουτρά ΑμεΑ με:

νιπτήρα ΑμεΑ, καθρέπτη ΑμεΑ, λεκάνη ΑμεΑ, μπάρες 123, ανακλινόμενη μπάρα, κάδο, δοχεία σαπουνιού, βέργα πετσέτας, κρεμάστρα, σπογγοθήκη, ανακλινόμενο κάθισμα τοίχου

ειδικό λουτρό με:

νιπτήρα ΑμεΑ, λεκάνη ΑμεΑ, σύστημα μεταφοράς οροφής, καθρέπτη ΑμεΑ, 2 δοχεία σαπουνιού, 2 κρεμάστρες πετσέτας, ανακλινόμενο κάθισμα τοίχου, 2 μπάρες 2, μπάρα 3, 2 ανακλινόμενες μπάρες, χαρτοθήκη, κάδο

κουρτίνα μπάνιου σύνολο: 20,20μ

χώρος διημέρευσης με:

σύστημα καναπέ: 5 βασικές μονάδες, 5 στηρίγματα πλάτης, 2 μπράτσα, 7 μαξιλάρια και 2 τραπεζάκια καθιστικού, 2 βοηθητικό τραπεζάκι 1

γραφείο στάσης με:

γραφείο, καρέκλα γραφείου, 2 πολυθρόνες, ντουλάπα, σύνθεση ντουλαπιών, μικρό ψυγείο

Τίτλος Μελέτης: «ΠΡΟΜΗΘΕΙΑ ΕΞΟΠΛΙΣΜΟΥ»

ΘΕΣΗ Τιάλειο Εκκλησιαστικό Γηροκομείο Κοζάνης (Νέα Πτέρυγα και Υπάρχουσα Πτέρυγα Β') - 2^ο χλμ. Εθνικής οδού Κοζάνης -

Καστοριάς

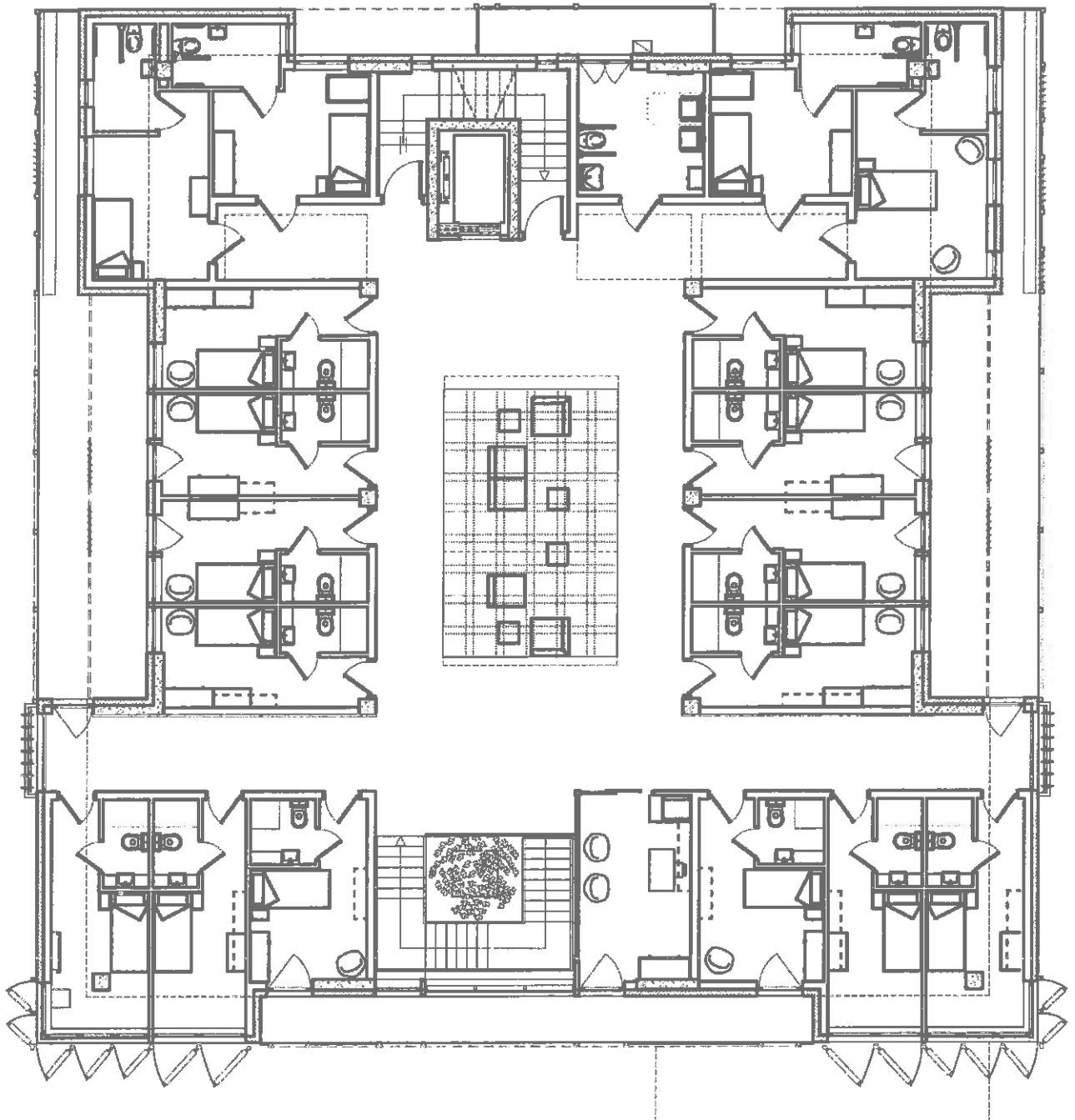

ΟΡΟΦΟΣ

Τίτλος Μελέτης: «ΠΡΟΜΗΘΕΙΑ ΕΞΟΠΛΙΣΜΟΥ»

ΘΕΣΗ Τάλειο Εκκλησιαστικό Γηροκομείο Κοζάνης (Νέα Πτέρυγα και Υπάρχουσα Πτέρυγα Β') - 2^ο χλμ. Εθνικής οδού Κοζάνης -

Καστοριάς

ΧΡΩΜΑΤΙΣΜΟΙ ΘΑΛΑΜΩΝ ΝΕΑΣ ΠΤΕΡΥΓΑΣ

Οργανώνονται επιμέρους χρωματικές ομάδες που αντιστοιχούν σε κάθε θάλαμο. Τα χρωματολόγια και οι κωδικοί για τα υφάσματα είναι ΕΝΔΕΙΚΤΙΚΑ της PANTONE, ως κοινή βάση αναφοράς.

ΟΜΑΔΑ 1			
ΥΛΙΚΟ	ΑΠΟΧΡΩΣΗ	ΧΡΩΜΑΤΟΛΟΓΙΟ	ΚΩΔΙΚΟΣ ΧΡΩΜΑΤΟΣ
ΚΟΥΡΤΙΝΑ BLACK OUT	Πράσινο	PANTONE	18-0136 TRX
ΚΟΥΡΤΙΝΑ ΒΟΥΛΛ	Ανοιχτό γκρι	PANTONE	14-4102 TRX
ΠΟΛΥΘΡΟΝΑ	Μπλε	PANTONE	17-3923 TRX
ΥΠΟΠΟΔΙΟ	Μπλε	PANTONE	17-3923 TRX

ΟΜΑΔΑ 2			
ΥΛΙΚΟ	ΑΠΟΧΡΩΣΗ	ΧΡΩΜΑΤΟΛΟΓΙΟ	ΚΩΔΙΚΟΣ ΧΡΩΜΑΤΟΣ
ΚΟΥΡΤΙΝΑ BLACK OUT	Μπλε	PANTONE	17-3923 TRX
ΚΟΥΡΤΙΝΑ ΒΟΥΛΛ	Ανοιχτό γκρι	PANTONE	14-4102 TRX
ΠΟΛΥΘΡΟΝΑ	Πράσινο	PANTONE	18-0136 TRX
ΥΠΟΠΟΔΙΟ	Πράσινο	PANTONE	18-0136 TRX

ΟΜΑΔΑ 3			
ΥΛΙΚΟ	ΑΠΟΧΡΩΣΗ	ΧΡΩΜΑΤΟΛΟΓΙΟ	ΚΩΔΙΚΟΣ ΧΡΩΜΑΤΟΣ
ΚΟΥΡΤΙΝΑ BLACK OUT	Μπλε	PANTONE	17-3923 TRX
ΚΟΥΡΤΙΝΑ ΒΟΥΛΛ	Ανοιχτό γκρι	PANTONE	14-4102 TRX
ΠΟΛΥΘΡΟΝΑ	Κίτρινο	PANTONE	13-0762 TRG
ΥΠΟΠΟΔΙΟ	Κίτρινο	PANTONE	13-0762 TRG

ΟΜΑΔΑ 4			
ΥΛΙΚΟ	ΑΠΟΧΡΩΣΗ	ΧΡΩΜΑΤΟΛΟΓΙΟ	ΚΩΔΙΚΟΣ ΧΡΩΜΑΤΟΣ
ΚΟΥΡΤΙΝΑ BLACK OUT	Πράσινο	PANTONE	18-0136 TRX
ΚΟΥΡΤΙΝΑ ΒΟΥΛΛ	Ανοιχτό γκρι	PANTONE	14-4102 TRX
ΠΟΛΥΘΡΟΝΑ	Μπλε	PANTONE	17-3923 TRX
ΥΠΟΠΟΔΙΟ	Μπλε	PANTONE	17-3923 TRX

Διάγραμμα κάτοψης ορόφου με τις χρωματικές ομάδες των θαλάμων

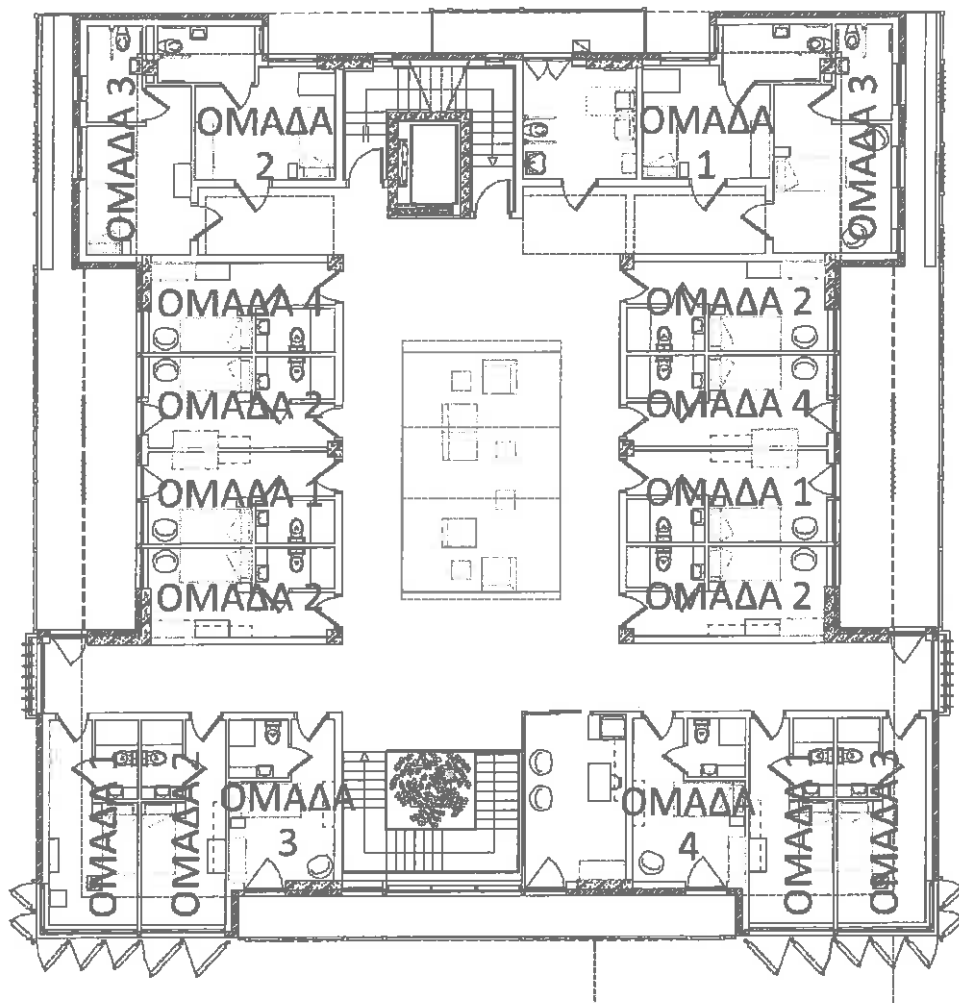

ΟΡΟΦΟΣ

ΧΡΩΜΑΤΙΣΜΟΙ ΚΟΙΝΟΧΡΗΣΤΩΝ ΧΩΡΩΝ ΝΕΑΣ ΠΤΕΡΥΓΑΣ

Επίπλωση

Το Σύστημα Καναπέ στον όροφο περιλαμβάνει 5 βάσεις, 5 πλάτες, 2 μπράτσα και 5 μαξιλάρια με χρώμα σκούρο γκρι.

Το Σύστημα Καναπέ στο ισόγειο περιλαμβάνει 7 βάσεις, 6 πλάτες, 2 μπράτσα και 6 μαξιλάρια με χρώμα πορτοκαλί – 7 βάσεις, 7 πλάτες, 2 μπράτσα και 7 μαξιλάρια χρώματος σκούρο γκρι.

Το Σύστημα Καναπέ στο υπόγειο περιλαμβάνει 3 βάσεις, 2 πλάτες, 2 μαξιλάρια με χρώμα σκούρο γκρι.

Οι συνολικά 6 καρέκλες επισκεπτών και 12 συσκέψεων είναι χρώματος γκρι σκούρο. Οι συνολικά 4 πολυθρόνες του ισογείου είναι χρώματος μπλε.

Οι συνολικά 6 καρέκλες του φυσικοθεραπευτηρίου είναι χρώματος κίτρινου. Οι συνολικά 18 καρέκλες τραπεζαρίας με κάθισμα σκούρου γκρι χρώματος.

ΠΤΕΡΥΓΑ Β΄

Α/Α	ΠΕΡΙΓΡΑΦΗ		Α.Τ.	ΜΟΝΑΔΑ	ΠΟΣΟΤΗΤΑ
ΘΑΛΑΜΟΣ					
1	Συρταριέρα		1	TEM	22
2	Σύνθεση ραφιών - ντουλαπιού		2	TEM	17
3	Κομοδίνο		3	TEM	26
4	Κρεβάτι θαλάμου		4	TEM	26
5	Τροχήλατο τραπεζάκι κρεβατιού		5	TEM	25
6	Πολυθρόνα		6	TEM	23
7	Υποπόδιο 1		7	TEM	17
8	Υποπόδιο 2		8	TEM	6
9	Κουρτίνα		9	M	71,75
10	Ντουλάπα θαλάμου		10	TEM	2
11	Σύνθεση γραφείου		11	TEM	2
ΛΟΥΤΡΟ ΚΑΙ WC					
12	Κουρτίνα μπάνιου		12	M	31
13	Σύστημα μεταφοράς οροφής (γερανάκι οροφής)		13	TEM	1
14	Κάδος απορριμμάτων μπάνιου		14	TEM	34
15	Σκαμπό γενικής χρήσης		15	TEM	22
16	Στεγνωτήρας χεριών		16	TEM	5
ΧΩΡΟΣ ΔΙΗΜΕΡΕΥΣΗΣ					
	Σύστημα καναπέ				
17	Βασική μονάδα καθίσματος		17	TEM	13
18	Μπράτσο		18	TEM	3
19	Στήριγμα πλάτης		19	TEM	12
20	Μαξιλάρι πλάτης		20	TEM	14
21	Τραπεζάκι καθιστικού		21	TEM	1
22	Βοηθητικό τραπεζάκι 1		22	TEM	3
23	Βοηθητικό τραπεζάκι 2		23	TEM	1
24	Τραπέζι τραπεζαρίας		24	TEM	4
25	Καρέκλα τραπεζαρίας		25	TEM	17
26	Σύνθεση μπουφέ		27	TEM	1
27	Σήμανση εσωτερικών χώρων		28	TEM	71
28	Διακόσμηση τοίχων 2		30	TEM	50
29	Σύνθεση γραφείου ραφιών εισόδου		32	TEM	1
30	Ποδόμακτρο εισόδου		33	TM	8
ΓΡΑΦΕΙΑ					
31	Καρέκλα γραφείου		35	TEM	1
32	Σύνθεση ντουλαπιών		36	TEM	1
33	Βοηθητικό τραπεζάκι 3		39	TEM	1

Τίτλος Μελέτης : «ΠΡΟΜΗΘΕΙΑ ΕΞΟΠΛΙΣΜΟΥ»

ΘΕΣΗ Τιάλειο Εκκλησιαστικό Γηροκομείο Κοζάνης (Νέα Πτέρυγα και Υπάρχουσα Πτέρυγα Β') - 2^ο χλμ. Εθνικής οδού Κοζάνης - Καστοριάς

34	Καρέκλα επισκεπτών		40	TEM	2
35	Ράφια γραφείου		42	TEM	2
36	Ντουλάπια γραφείου		43	TEM	3
37	Γραφείο Η/Υ		44	TEM	1
OFFICE ΚΑΙ ΚΟΙΤΩΝΑΣ					
38	Σύνθεση κουζίνας		46	TEM	1
39	Ψυγείο - καταψύκτης		47	TEM	1
40	Κρεβάτι απλό		49	TEM	2
ΕΙΔΙΚΟΣ ΕΞΟΠΛΙΣΜΟΣ					
41	Εξεταστικό κρεβάτι		51	TEM	2
42	Κρεβάτι νεκροτομείου		52	TEM	1
43	Καρέκλα αίθουσας φυσικοθεραπείας		53	TEM	4
44	Τροχήλατο καρότσι καμαριέρας		54	TEM	2
45	Τροχήλατο καρότσι σερβιρίσματος		55	TEM	1
ΑΠΟΘΗΚΕΥΤΙΚΟΙ ΧΩΡΟΙ					
46	Ραφιέρα ανοιχτής αποθήκευσης		57	M	36

ΥΠΟΛΟΓΙΣΜΟΙ ΙΣΟΓΕΙΟΥ

9 θάλαμοι με:

συρταριέρα, σύνθεση ραφιών, κομοδίνο, κρεβάτι θαλάμου, τραπεζάκι, πολυθρόνα, υποπόδιο 1

κουρτίνα σύνολο: 27,20m

11 λουτρά θαλάμου με:

έπιπλο με νιπτήρα, σύνθεση καθρέπτη - ντουλαπιού, λεκάνη, μπάρες 123, ανακλινόμενη μπάρα, κάδο, δοχεία σαπουνιού, βέργα πετσέτας, κρεμάστρα, σπογγοθήκη, σκαμπό

κουρτίνα μπάνιου σύνολο: 15,00m

2 λουτρά θαλάμου ΑμεΑ με:

νιπτήρα, νιπτηράκι, καθρέπτη, λεκάνη, σετ ΑμεΑ, 3 μπάρες 2, ανακλινόμενη μπάρα, κάδο, δοχείο σαπουνιού, βέργα πετσέτας

τραπεζαρία - χώρος διημέρευσης με:

4 τραπέζια, 17 καρέκλες, 4 πολυθρόνες, 2 βοηθητικά τραπεζάκια 2

1 ιατρείο με:

γραφείο Η/Υ, εξεταστικό κρεβάτι, ράφια, ντουλάπια γραφείου, τραπεζάκι

1 νεκροθάλαμος με:

νιπτήρα, κρεβάτι νεκροτομείου

Τίτλος Μελέτης: «ΠΡΟΜΗΘΕΙΑ ΕΞΟΠΛΙΣΜΟΥ»

ΘΕΣΗ Τιάλειο Εκκλησιαστικό Γηροκομείο Κοζάνης (Νέα Πτέρυγα και Υπάρχουσα Πτέρυγα Β') - 2^ο χλμ. Εθνικής οδού Κοζάνης - Καστοριάς

1 φυσικοθεραπευτήριο με:

καρέκλες φυσικ/ρίου, εξεταστικό κρεβάτι, υποπόδιο 2

αποθήκες με:

36 ραφιέρες ανοιχτής αποθήκευσης

Τίτλος Μελέτης: «ΠΡΟΜΗΘΕΙΑ ΕΞΟΠΛΙΣΜΟΥ»

ΘΕΣΗ Τάδειο Εκκλησιαστικό Γηροκομείο Κοζάνης (Νέα Πτέρυγα και Υπάρχουσα Πτέρυγα Β') - 2^ο χ/μ. Εθνικής οδού Κοζάνης - Καστοριάς

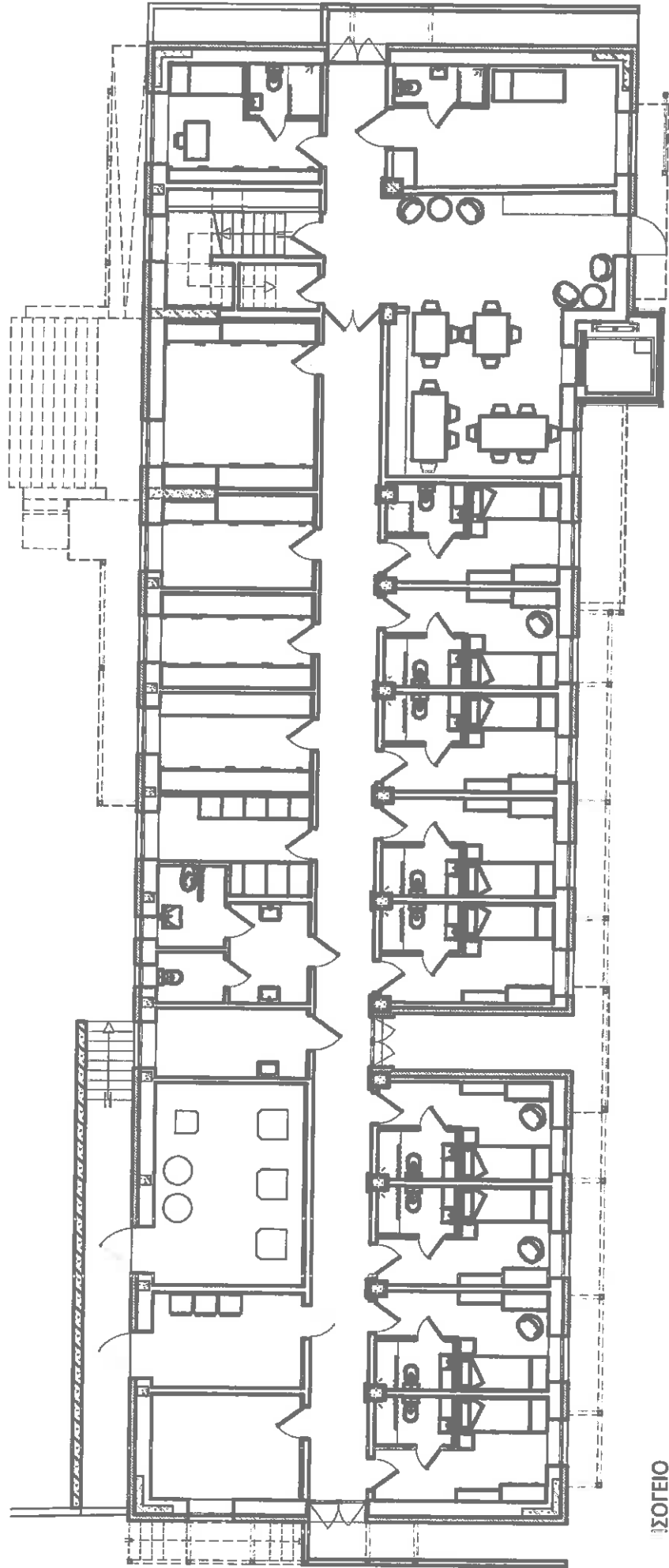

2ος ΟΡΟΣ

ΥΠΟΛΟΓΙΣΜΟΙ ΟΡΟΦΟΥ

8 θάλαμοι με:

συρταριέρα, σύνθεση ραφιών, κομοδίνο, κρεβάτι θαλάμου, τραπεζάκι, πολυθρόνα, υποπόδιο 1

2 θάλαμοι με:

2 ντουλάπες θαλάμων, 4 κομοδίνα, 4 κρεβάτια θαλάμου, 2 τραπεζάκια, 2 συνθέσεις γραφείου, 2 πολυθρόνες

5 θάλαμοι ΑμεΑ με:

συρταριέρα, κομοδίνο, κρεβάτι θαλάμου, τραπεζάκι, υποπόδιο 2

κουρτίνα σύνολο: 44,55m

10 λουτρά θαλάμου με:

έπιπλο με νιπτήρα, σύνθεση καθρέπτη - ντουλαπιού, λεκάνη, μπάρες 123, ανακλινόμενη μπάρα, κάδο, δοχεία σαπουνιού, βέργα πετσέτας, κρεμάστρα, σπογγοθήκη, σκαμπό

5 λουτρά ΑμεΑ με:

νιπτήρα, καθρέπτη, λεκάνη, μπάρες 123, ανακλινόμενη μπάρα, κάδο, δοχεία σαπουνιού, βέργα πετσέτας, κρεμάστρα, σπογγοθήκη, ανακλινόμενο κάθισμα τοίχου

ειδικό λουτρό με:

νιπτήρα ΑμεΑ, λεκάνη ΑμεΑ, σύστημα μεταφοράς οροφής, καθρέπτη ΑμεΑ, 2 δοχεία σαπουνιού, 2 κρεμάστρες πετσέτας, ανακλινόμενο κάθισμα τοίχου, 2 μπάρες 2, μπάρα 3, 2 ανακλινόμενες μπάρες, χαρτοθήκη, κάδος wc με:
2 νιπτήρες, 2 λεκάνες, 2 καθρέφτες, 2 μπάρες 2, 3 κάδους, 2 δοχεία σαπουνιού, 2 βέργες πετσέτας

ειδικό wc ΑμεΑ με:

νιπτήρα ΑμεΑ, νιπτηράκι, λεκάνη ΑμεΑ, 2 μπάρες 2, ανακλινόμενη μπάρα, 2 κάδους, 2 δοχεία σαπουνιού, 2 βέργες πετσέτας

κουρτίνα μπάνιου σύνολο: 16,00m

χώρος διημέρευσης - υποδοχής με:

σύστημα καναπέ: 13 βασικές μονάδες, 12 στηρίγματα πλάτης, 3 μπράτσα, 13 μαξιλάρια και τραπεζάκι καθιστικού, 2 βοηθητικά τραπεζάκια 1, 2 καρέκλες επισκέπτη, 1 βοηθητικό τραπεζάκι 3, 1 καρέκλα γραφείου

Τύπος Μελέτης: «ΠΡΟΜΗΘΕΙΑ ΕΞΟΠΛΙΣΜΟΥ»

ΘΕΣΗ Τσίλιο Εκκλησιαστικό Γηροκομείο Κοζάνης (Νέα Πτέρυγα και Υπάρχουσα Πτέρυγα Β') - 2^ο χλμ. Εθνικής οδού Κοζάνης - Καστοριάς

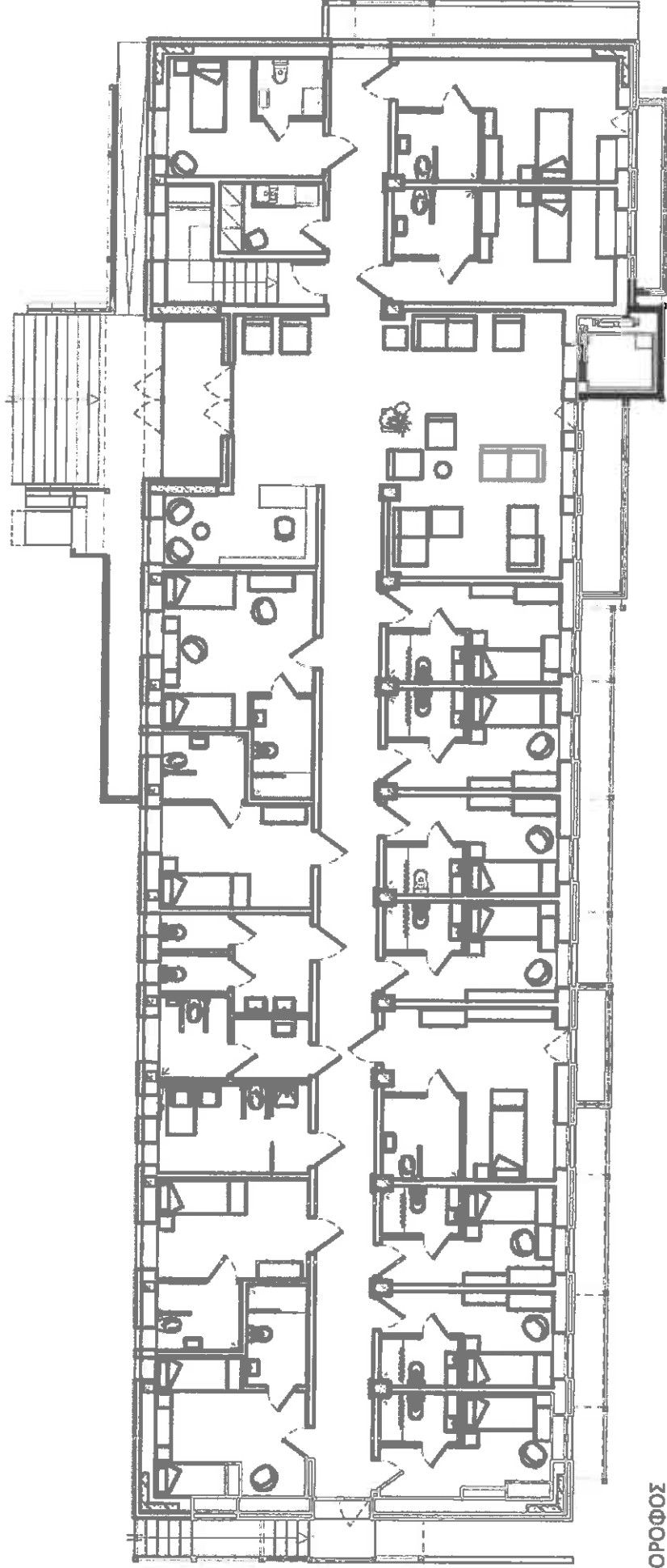

ΟΡΟΦΟΣ

ΧΡΩΜΑΤΙΣΜΟΙ ΘΑΛΑΜΩΝ ΠΤΕΡΥΓΑΣ Β

Οργανώνονται επιμέρους χρωματικές ομάδες που αντιστοιχούν σε κάθε θάλαμο. Τα χρωματολόγια και οι κωδικοί για τα υφάσματα είναι ΕΝΔΕΙΚΤΙΚΑ της PANTONE, ως κοινή βάση αναφοράς.

ΟΜΑΔΑ 1			
ΥΛΙΚΟ	ΑΠΟΧΡΩΣΗ	ΧΡΩΜΑΤΟΛΟΓΙΟ	ΚΩΔΙΚΟΣ ΧΡΩΜΑΤΟΣ
ΚΟΥΡΤΙΝΑ BLACK OUT	Πράσινο	PANTONE	18-0136 TPX
ΚΟΥΡΤΙΝΑ ΒΟΥΑΛ	Ανοιχτό γκρι	PANTONE	14-4102 TPX
ΠΟΛΥΘΡΟΝΑ	Μπλε	PANTONE	17-3923 TPX
ΥΠΟΠΟΔΙΟ	Μπλε	PANTONE	17-3923 TPX

ΟΜΑΔΑ 2			
ΥΛΙΚΟ	ΑΠΟΧΡΩΣΗ	ΧΡΩΜΑΤΟΛΟΓΙΟ	ΚΩΔΙΚΟΣ ΧΡΩΜΑΤΟΣ
ΚΟΥΡΤΙΝΑ BLACK OUT	Μπλε	PANTONE	17-3923 TPX
ΚΟΥΡΤΙΝΑ ΒΟΥΑΛ	Ανοιχτό γκρι	PANTONE	14-4102 TPX
ΠΟΛΥΘΡΟΝΑ	Πράσινο	PANTONE	18-0136 TPX
ΥΠΟΠΟΔΙΟ	Πράσινο	PANTONE	18-0136 TPX

ΟΜΑΔΑ 3			
ΥΛΙΚΟ	ΑΠΟΧΡΩΣΗ	ΧΡΩΜΑΤΟΛΟΓΙΟ	ΚΩΔΙΚΟΣ ΧΡΩΜΑΤΟΣ
ΚΟΥΡΤΙΝΑ BLACK OUT	Μπλε	PANTONE	17-3923 TPX
ΚΟΥΡΤΙΝΑ ΒΟΥΑΛ	Ανοιχτό γκρι	PANTONE	14-4102 TPX
ΠΟΛΥΘΡΟΝΑ	Κίτρινο	PANTONE	13-0762 TPG
ΥΠΟΠΟΔΙΟ	Κίτρινο	PANTONE	13-0762 TPG
ΠΛΑΚΙΔΙΑ ΤΟΙΧΟΥ	Λευκό	-	-
ΕΓΧΡΩΜΑ ΠΛΑΚΙΔΙΑ ΤΟΙΧΟΥ	Γαλάζιο	-	-

ΟΜΑΔΑ 4			
ΥΛΙΚΟ	ΑΠΟΧΡΩΣΗ	ΧΡΩΜΑΤΟΛΟΓΙΟ	ΚΩΔΙΚΟΣ ΧΡΩΜΑΤΟΣ
ΚΟΥΡΤΙΝΑ BLACK OUT	Πράσινο	PANTONE	18-0136 TPX
ΚΟΥΡΤΙΝΑ ΒΟΥΑΛ	Ανοιχτό γκρι	PANTONE	14-4102 TPX
ΠΟΛΥΘΡΟΝΑ	Μπλε	PANTONE	17-3923 TPX
ΥΠΟΠΟΔΙΟ	Μπλε	PANTONE	17-3923 TPX

Τίτλος Μελέτης : «ΠΡΟΜΗΘΕΙΑ ΕΞΟΠΛΙΣΜΟΥ»

ΘΕΣΗ Τιάλειο Εκκλησιαστικό Γηροκομείο Κοζάνης (Νέα Πτέρυγα και Υπάρχουσα Πτέρυγα Β') - 2^ο χλμ. Εθνικής οδού Κοζάνης - Καστοριάς

ΧΡΩΜΑΤΙΣΜΟΙ ΚΟΙΝΟΧΡΗΣΤΩΝ ΧΩΡΩΝ ΠΤΕΡΥΓΑΣ Β

Επίπλωση

Το Σύστημα Καναπέ στον όροφο περιλαμβάνει 8 βάσεις, 7 πλάτες, 2 μπράτσα και 7 μαξιλάρια με χρώμα πορτοκαλί – 5 βάσεις, 5 πλάτες, 1 μπράτσο και 5 μαξιλάρια χρώματος σκούρο γκρι.

Οι συνολικά 2 καρέκλες επισκεπτών είναι χρώματος γκρι σκούρο.

Οι συνολικά 4 πολυθρόνες του κοινόχρηστου χώρου του ορόφου είναι χρώματος μπλε. Οι συνολικά 4 καρέκλες του φυσικοθεραπευτηρίου είναι χρώματος κίτρινου.

Οι συνολικά 17 καρέκλες τραπεζαρίας με κάθισμα σκούρου γκρι χρώματος.

Τίτλος Μελέτης : «ΠΡΟΜΗΘΕΙΑ ΕΞΟΠΛΙΣΜΟΥ»

ΘΕΣΗ Τιάλειο Εκκλησιαστικό Γηροκομείο Κοζάνης (Νέα Πτέρυγα και Υπάρχουσα Πτέρυγα Β') - 2^ο χλμ. Εθνικής οδού Κοζάνης - Καστοριάς

Διάγραμμα κάτοψης ισογείου με τις χρωματικές ομάδες των θαλάμων

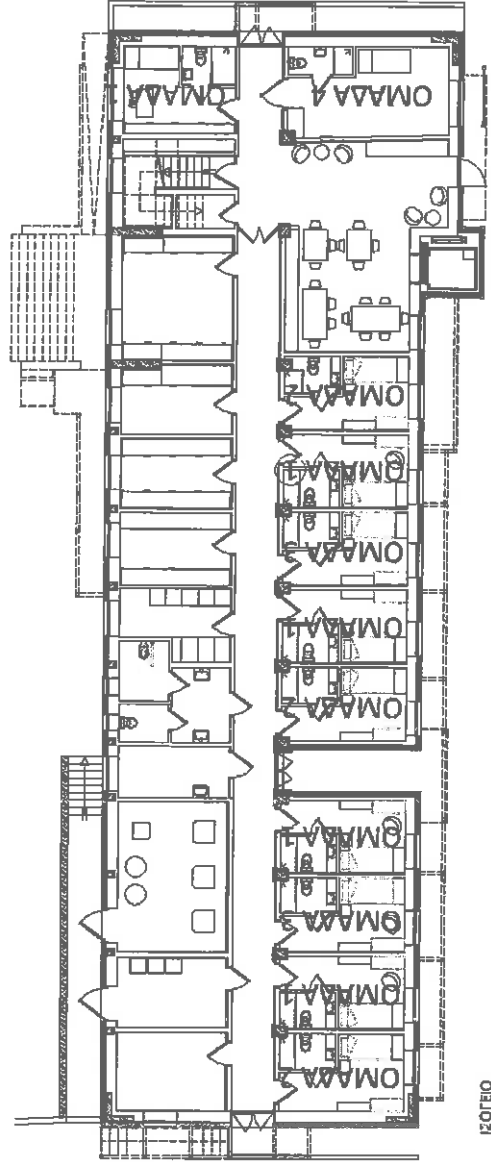

Διάγραμμα κάτοψης ορόφου με τις χρωματικές ομάδες των θαλάμων

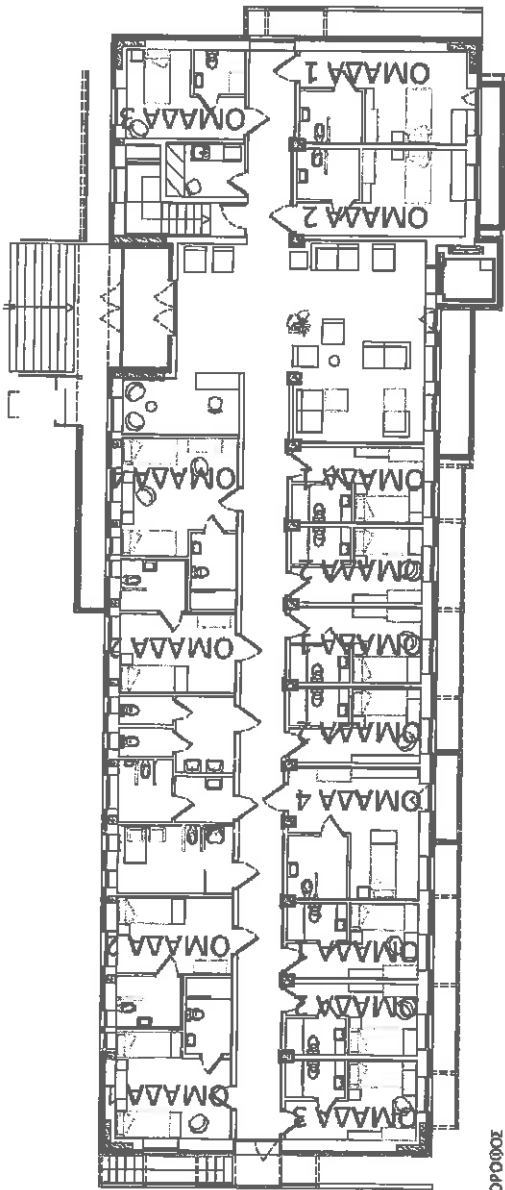

ΟΡΟΦΟΣ

Κοζάνη 10-06-2020

Συντάχθηκε

Τζούτζος Δ. Αλέξης
Πολιτικός Μηχανικός ΠΕ

Κοζάνη 10-06-2020

Ελέγχθηκε

Ο Προϊστάμενος
Τμήματος Μελετών

Καρπουζάς Χρήστος
Πολιτικός Μηχανικός ΠΕ

Κοζάνη 10-06-2020

Θεωρήθηκε

Ο Προϊστάμενος Δ/νσης
Τεχνικών Υπηρεσιών

Πεχλιβανίδης Μιχαήλ
Μηχανολόγος Μηχανικός ΠΕ

ΔΗΜΟΣ ΚΟΖΑΝΗΣ
ΔΙΕΥΘΥΝΣΗ ΤΕΧΝΙΚΩΝ ΥΠΗΡΕΣΙΩΝ
Αρ. Μελέτης : 143/2020

Τίτλος Μελέτης : «ΠΡΟΜΗΘΕΙΑ ΕΞΟΠΛΙΣΜΟΥ»

ΘΕΣΗ : Τιάλειο Εκκλησιαστικό Γηροκομείο Κοζάνης (Νέα
Πτέρυγα και Υπάρχουσα Πτέρυγα Β') - 2^ο χλμ. Εθνικής οδού
Κοζάνης - Καστοριάς

ΤΕΧΝΙΚΕΣ ΠΡΟΔΙΑΓΡΑΦΕΣ

ΑΛΕΞΗΣ ΤΖΙΟΥΤΖΙΟΣ & ΣΥΝΕΡΓΑΤΕΣ
ΜΑΙΟΣ 2020

Τίτλος Μελέτης : «ΠΡΟΜΗΘΕΙΑ ΕΞΟΠΛΙΣΜΟΥ»

ΘΕΣΗ : Τιάλειο Εκκλησιαστικό Γηροκομείο Κοζάνης (Νέα Πτέρυγα και Υπάρχουσα Πτέρυγα Β') - 2^ο χλμ. Εθνικής οδού Κοζάνης - Καστοριάς

ΔΗΜΟΣ ΚΟΖΑΝΗΣ

ΔΙΕΥΘΥΝΣΗ ΤΕΧΝΙΚΩΝ ΥΠΗΡΕΣΙΩΝ

Αρ. Μελέτης : 143/2020

Τίτλος Μελέτης : «ΠΡΟΜΗΘΕΙΑ ΕΞΟΠΛΙΣΜΟΥ»

ΘΕΣΗ : Τιάλειο Εκκλησιαστικό Γηροκομείο Κοζάνης (Νέα Πτέρυγα και Υπάρχουσα Πτέρυγα Β') - 2^ο χλμ. Εθνικής οδού Κοζάνης - Καστοριάς

ΠΡΟΥΠ. : 179.839,51€ με Φ.Π.Α 24%

ΚΑ 02.69.6473.0002

CPV 1 : 39120000-9

CPV 2 : 33192130-2

CPV 3 : 39113200-9

CPV 4 : 39712300

CPV 5 : 33192600-8

CPV 6 : 33942000-5

CPV7: 39530000-6

CPV8: 39713200-5

CPV9: 39711361-7

ΤΕΧΝΙΚΕΣ ΠΡΟΔΙΑΓΡΑΦΕΣ

ΕΙΣΑΓΩΓΗ

ΤΕΧΝΙΚΗ ΠΕΡΙΓΡΑΦΗ ΚΑΙ ΤΕΧΝΙΚΕΣ ΠΡΟΔΙΑΓΡΑΦΕΣ – ΝΕΑ ΠΤΕΡΥΓΑ

Με την παρούσα μελέτη γίνονται οι τεχνικές περιγραφές και προδιαγραφές του συνόλου του εξοπλισμού που θα απαιτηθεί για την λειτουργία της Νέας Πτέρυγας του Τιάλειου Εκκλησιαστικού Γηροκομείου και της υφιστάμενης Πτέρυγας Β' .

Λόγω του μεγάλου όγκου πληροφοριών ο εξοπλισμός χωρίζεται σε επιμέρους θεματικές λειτουργικές ενότητες ώστε να γίνει πιο εύκολα κατανοητό το σύνολο των περιγραφών.

Όπου περιγράφονται αντικείμενα επίπλωσης χρώματος φυσικής δρυός καθίσταται σαφές ότι θα πρέπει όλα τα είδη επίπλωσης να είναι «ίδιας σειράς» και να έχουν ακριβώς την ίδια απόχρωση και χρωματισμό ώστε ακριβώς να μπορούν να αποτελούν ένα σύνολο σε κάθε χώρο αλλά και να εναλλάσσονται μεταξύ των χώρων ανάλογα με τις ανάγκες που θα παρουσιάζονται.

Αναφορικά με την περιγραφή των διαστάσεων του κάθε αντικειμένου ορίζεται εκ προοιμίου ότι θα ορίζεται πρώτο το μήκος, μετά το πλάτος και τρίτο το ύψος κάθε αντικειμένου εκτός αν υπάρχει περαιτέρω εξειδίκευση, όπου αυτή κρίνεται απαραίτητη και ειδικότερα στις σχετικές «λεπτομέρειες».

Όπου περιγράφεται ανάγκη στήριξης στον τοίχο κάποιου επίπλου ή αντικειμένου απαιτείται πάντα χρήση ειδικού στηρίγματος ανάλογα με το υλικό της τοιχοποιίας στο σημείο, YTONG, τούβλο ή γυψοσανίδα.

Όπου υπάρχει ασάφεια σε μέγεθος, χρώμα κλπ (π.χ. κουρτινόξυλα, κουρτίνες, σεραγωγοί, αποροφητήρας (φούσκα) κλπ) θα πρέπει να γίνουν μετρήσεις επί τόπου για τα οριστικά στοιχεία και μετά από επικοινωνία.

ΘΑΛΑΜΟΙ

A.T.1

Συρταριέρα: διαστάσεων 120x45x90cm, με δύο συρτάρια ύψους 15cm στο άνω τμήμα και στο κάτω μέρος ντουλάπια με δύο ράφια στο εσωτερικό. Τα συρτάρια έχουν δυνατότητα κλειδώματος και περιλαμβάνεται κλειδί. Από μελαμίνη με όψη φυσικής δρυός, πάχους μεγαλύτερο των 16mm.

A.T.2

Σύνθεση ραφιών – ντουλαπιού: αποτελείται από δύο τεμάχια ραφιών διαστάσεων 120x30x5cm και 230x30x5cm (σε όψη) αντίστοιχα από καπλαμά με φυσική όψη. Ανάμεσά τους τοποθετείται κουτί με ντουλάπι διαστάσεων 60x30x55cm με εσωτερικό ράφι, από καπλαμά με φυσική όψη. Η διάταξη φαίνεται στο σχέδιο της λεπτομέρειας.

A.T.3

Κομοδίνο: διαστάσεων 45x20x50cm με τρία ισομεγέθη συρτάρια ύψους 15cm, εκ των οποίων το ανώτερο έχει δυνατότητα κλειδώματος και περιλαμβάνεται κλειδί. Κατασκευασμένο από μελαμίνη με όψη φυσικής δρυός, πάχους μεγαλύτερου των 16mm.



A.T.4

Κρεβάτι θαλάμου: νοσοκομειακού τύπου ημι-ηλεκτρικό πολύσπαστο AC – 405W, πακέτο με αναρτήρα. Διαστάσεις 200x90x50cm αντοχή μέχρι 135kg, με ηλεκτρική ανύψωση πλάτης και των κάτω άκρων με ειδικό χειριστήριο και με χειροκίνητη ανύψωση ολόκληρου του κρεβατιού. Περιλαμβάνει τροχούς με φρένο, κάγκελα και στρώμα και δυνατότητα επιλογής λειτουργιών ή κλειδώματος του χειριστηρίου. Φέρει σσάλινο σκελετό, σομιέ με πλέγμα, μετώπες χρωμίου με αποσπώμενες λευκές φορμάικες και πλαϊνά στηρίγματα στρώματος.



A.T.5

Τροχήλατο τραπέζι κρεβατιού: διαστάσεων 77x38cm με ρυθμιζόμενο ύψος από 75 έως 126cm. Σταθερή επιφάνεια τραπεζιού



A.T.6

Πολυθρόνα: με μπράτσα πλάτος 80cm (κάθισμα 55), βάθος 70cm (καθ. 55), ύψος 77cm (καθ. 45), με σκελετό κόντρα πλακέ και μορισσανίδα, γέμιση αφρό πολυουρεθάνης και πολυεστερικές βάτες. Πόδια μασίφ οξιά και αποσπώμενο βαμβακερό κάλυμμα.

Τίτλος Μελέτης : «ΠΡΟΜΗΘΕΙΑ ΕΞΟΠΛΙΣΜΟΥ»

ΘΕΣΗ : Τιάλειο Ειδικό Γηροκομείο Κοζάνης (Νέα Πτέρυγα και Υπάρχουσα Πτέρυγα Β') - 2^ο χλμ. Εθνικής οδού Κοζάνης - Καστοριάς



A.T.7

Υποπόδιο 1: διαστάσεων 53x53x40cm, με σκελετό κόντρα πλακέ και μορισσανίδα, γέμιση αφρό πολυουρεθάνης και πολυεστερικές βάτες. Πόδια μασίφ οξιά και συνθετικό κάλυμμα.



A.T.8

Υποπόδιο 2: διαστάσεων 82x62x44cm, με σκελετό από σκληρό μασίφ ξύλο, μορισσανίδα, ινοσανίδα και γέμιση αφρό πολυουρεθάνης και πολυεστερικές βάτες. Διαθέτει αποθηκευτικό χώρο κάτω από το κάθισμα. Πόδια μασίφ οξιά και συνθετικό κάλυμμα.



A.T.9

Κουρτίνα: διπλός σιδηρόδρομος αλουμινίου με μηχανισμό ανοίγματος, λευκού χρώματος. Ύφασμα κουρτίνας βουάλ, ύφασμα black out (βλέπε ΤΕΧΝΙΚΗ ΠΕΡΙΓΡΑΦΗ ΚΑΙ ΠΡΟΔΙΑΓΡΑΦΕΣ ΧΡΩΜΑΤΙΣΜΩΝ ΥΛΙΚΩΝ).

A.T.10

Ντουλάπα: διαστάσεων 121x52x175cm, τρίφυλλη με 2 συρτάρια, από μελαμίνη με όψη φυσικής δρυός. Από μορισσανίδα και επένδυση μελαμίνης με όψη φυσικής δρυός, πλάτη από ινοσανίδα. Αποτελείται από 3 κουτιά, με ασφάλινες ράγες για κρέμασμα ρούχων, τρία ράφια επάνω από τις ράγες, ίδιου χρώματος λευκού ή μπεζ ανοιχτού με το εσωτερικό της ντουλάπας, δύο μεγάλα ενιαία συρτάρια κάτω από τα δύο φύλλα με μηχανισμό ανοίγματος και μεταλλικές ράγες, και 3 πόρτες με μεντεσέδες με φρένο για αθόρυβο κλείσιμο. Η τιμή περιλαμβάνει τον εξοπλισμό συναρμολόγησης, στηρίγματα στον τοίχο με μεταλλικές γαλβανιζέ γωνίες σύνδεσης μεγέθους ανάλογου με το μέγεθος του επίπλου και πόμολα χρώματος ασημί μεταλλικού (inox).

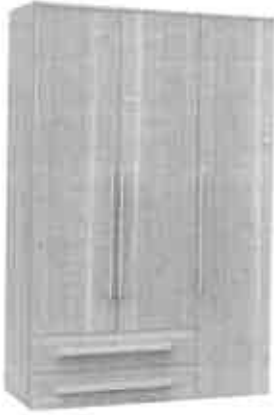

A.T.11

Σύνθεση γραφείου: επιφάνεια διαστάσεων 100x40cm, και δύο όμοιες επιφάνειες για πόδια, συνολικών διαστάσεων 100x40x80cm, από μορισανίδα 20 mm, γέμισμα ανακυκλωμένου χαρτιού με κυψελοειδή δομή. Με όψη φυσικής δρυός. Με ράφι κάτω από την επιφάνεια του τραπεζιού ώστε να κρύβονται καλώδια, με φινίρισμα στο πίσω μέρος ώστε να τοποθετείται ελεύθερο στο χώρο. Περιλαμβάνεται η συρταριέρα, ενσωματωμένη στην μία πλευρά, διαστάσεων 45x65x64cm με δύο ισομεγέθη συρτάρια. Τα σόκορα επενδεδυμένα από ίδιου χρώματος πλαστικό, όλες οι ενώσεις θα έχουν κόλλα και βίδες για καλύτερο αποτέλεσμα, στηρίζεται σε πλαστικές αντιολισθητικές βιδωμένες τάπες. «Ίδιας σειράς» και κατασκευής όμοιας με αυτή των κομοδίνων. Η διάταξη φαίνεται στο σχέδιο της λεπτομέρειας.

ΕΞΟΠΛΙΣΤΙΚΑ ΣΤΟΙΧΕΙΑ ΛΟΥΤΡΩΝ ΚΑΙ WC

A.T.12

Κουρτίνα μπάνιου: βέργα αλουμινίου με εποξειδική σκόνη λευκού χρώματος, ρυθμιζόμενου μήκους 70 – 120cm. Πλαστικά καπάκια με μηχανισμό ελατηρίων (εγκατάσταση χωρίς τρύπες). Κουρτίνα 180x200cm από πολυεστερική ίνα.

A.T.13

Σύστημα μεταφοράς οροφής (γερανάκι οροφής): με δυνατότητα ανύψωσης και μεταφοράς ασθενών στο ειδικό λουτρό. Σταθερός οδηγός για μετακίνηση μεταξύ σταθερών σημείων. Μέγιστη αντοχή βάρους 200 – 250kg, ταχύτητα ανύψωσης 5cm/s, κινητήρα 24V, 10A, με ρύθμιση έκτακτης ανάγκης κατάβασης, μπαταρίες και σταθμό φόρτισης μπαταριών. Παρέχει δυνατότητα λειτουργίας με τηλεχειριστήριο. Με σάκο μεταφοράς από δίκτυο πολυεστέρα για μπάνιο / ντους.



A.T.14

Κάδος απορριμμάτων μπάνιου: χωρητικότητας 5L με πεντάλ λευκού χρώματος. Με αποσπώμενο εσωτερικό κάδο για εύκολο άδειασμα. Από πλαστικό πολυπροπυλενίου και πόδια από συνθετικό καουτσούκ (ανακυκλώσιμα υλικά). Προτείνεται να έχει ασφάλιση λαβή μεταφοράς.



A.T.15

Σκαμπό γενικής χρήσης: διαστάσεων 40x45cm, από βακελίτη λευκού χρώματος και σκελετό inox.



A.T.16

Στεγνωτήρας χεριών: (τύπου DYSON) επιτοίχιος, αυτόματος και αθόρυβος ισχύος 1900W, με μοτέρ 35000 rpm, με αντιβακτηριδιακό φωτισμό UV, με υπέρυθρους αισθητήρες, αυτόματο χρονοδιακόπτη και αισθητήρες θερμοκρασίας. Κατασκευασμένος από ειδικό άκαυστο πλαστικό. Διαθέτει σύστημα αυτοδιάγνωσης προβλημάτων και κλείνει αυτόματα όταν υπάρχει σοβαρό πρόβλημα.



ΕΞΟΠΛΙΣΤΙΚΑ ΣΤΟΙΧΕΙΑ ΧΩΡΩΝ ΔΙΗΜΕΡΕΥΣΗΣ

Σύστημα καναπέ: (Α.Τ. 17,18,19,20) αποτελείται από μεμονωμένες μονάδες καθίσματος, των οποίων η σύνθεση μπορεί να αλλάξει εύκολα, ανάλογα με τις απαιτήσεις.



A.T.17

Βασική μονάδα καθίσματος: διαστάσεων 100x80x46cm, με σκελετό κόντρα πλακέ και μορισσανίδα, γέμιση αφρό πολυουρεθάνης και πολυεστερικές βάτες, πόδια μασίφ ξύλο οξιάς. Περιλαμβάνει βαμβακερό αποσπώμενο κάλυμμα.

A.T.18

Μπράτσο: ύψους 60cm, από μασίφ ξύλο, κόντρα πλακέ, ινοσίδα, μορισσανίδα, με γέμιση αφρό πολυουρεθάνης και πολυεστερικές βάτες. Με αποσπώμενο βαμβακερό κάλυμμα.



A.T.19

Στήριγμα πλάτης: διαστάσεων 80x80cm, από μασίφ ξύλο, κόντρα πλακέ, ινοσίδα, μορισσανίδα, με γέμιση αφρό πολυουρεθάνης και πολυεστερικές βάτες. Με αποσπώμενο βαμβακερό κάλυμμα.

Τίτλος Μελέτης : «ΠΡΟΜΗΘΕΙΑ ΕΞΟΠΛΙΣΜΟΥ»

ΘΕΣΗ : Τιάλειο Εκκλησιαστικό Γηροκομείο Κοζάνης (Νέα Πτέρυγα και Υπάρχουσα Πτέρυγα Β') - 2^ο χλμ. Εθνικής οδού Κοζάνης - Καστοριάς



A.T.20

Μαξιλάρι πλάτης: διαστάσεων 75x40cm, με γέμιση πολυεστερικές βάτες και βαμβακερό αποσπώμενο κάλυμμα.



A.T.21

Τραπεζάκι καθιστικού: διαστάσεων 90x90x46, από κόντρα πλακέ, με 4 πόδια και ράφι για αποθήκευση στο κάτω μέρος.



A.T.22

Βοηθητικό τραπεζάκι 1: διαστάσεων 55x55x50cm, από μασίφ ξύλο πεύκου με φυσική όψη ξύλου.



A.T.23

Βοηθητικό τραπεζάκι 2: διαμέτρου 90cm, ύψους 48cm, με πόδια από μασίφ οξιά, καπάκι ινοσανίδας με ακρυλικό χρώμα.



A.T.24

Τραπέζι τραπεζαρίας: διαστάσεων 138x84x72cm, από μορισσανίδα και επένδυση μελαμίνης με όψη φυσικής δρυός.



A.T.25

Καρέκλα τραπεζαρίας: διαστάσεων 44x55x74cm, με σκελετό από μασίφ ξύλο σημύδας και κάθισμα με γέμιση αφρού πολυουρεθάνης και αποσπώμενο βαμβακερό κάλυμμα.



A.T.26

Ντουλάπα εισόδου: διαστάσεων 150x60x236cm, από μορισσανίδα και επένδυση μελαμίνης με όψη φυσικής δρυός. Αποτελείται από 3 κουτιά, με ασφάλινες ράγες για κρέμασμα ρούχων και 3 πόρτες με μεντεσέδες με φρένο για αθόρυβο κλείσιμο. Η τιμή περιλαμβάνει τον εξοπλισμό συναρμολόγησης και πόμολα.

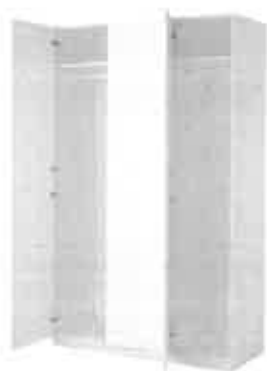

A.T.27

Σύνθεση μπουφέ: αποτελείται από μπουφέ και συρταριέρα. Μπουφές εξωτερικών διαστάσεων 160x40x81cm, από μοριοσανίδα, ξύλο δρυός και ουδέτερη ακριλική λάκα, με όψη φυσικής δρυός. Το κουτί στέκεται πάνω σε ξύλινα πόδια, σε απόσταση από το δάπεδο. Περιλαμβάνει εσωτερικά ένα συρτάρι βάθους 10cm και ένα ράφι στο μέσο του κουτιού και καλύπτεται με 4 ισομεγέθη ανοιγόμενα ντουλάπια, που ανοίγουν με μηχανισμό πίεσης. Με αντοχή σε βάρος μέχρι 50kg και 30kg το ράφι. Συρταριέρα εξωτερικών διαστάσεων 48,7x40x106,5cm, από μοριοσανίδα, ξύλο δρυός και τελική επίστρωση με ουδέτερη ακριλική λάκα, με όψη φυσικής δρυός. Διαθέτει πόδια ξύλινα όμοια με το υπόλοιπο υλικό και χρώμα. Περιλαμβάνει 4 συρτάρια με ψηλότερο το κατώτερο συρτάρι, που ανοίγουν με μηχανισμό πίεσης. Η τιμή περιλαμβάνει τον εξοπλισμό συναρμολόγησης και στήριξης (προτείνεται στερέωση στον τοίχο).

ΣΥΝΟΛΟ: ένα (1)



A.T.28

Σήμανση εσωτερικών χώρων: επιτοίχιες ταμπέλες τοποθετούμενες δίπλα σε κάθε πόρτα σε ύψος 1,60m. Αποτελούνται από δύο κάθετα μεταλλικά πλαίσια και ευέλικτο διαφανές υλικό ενδιάμεσα, ενώ στο εσωτερικό τοποθετείται η επιθυμητή επιγραφή, η οποία θα έχει την δυνατότητα να αλλάζει. Στην τιμή εριλαμβάνονται βίδες τοποθέτησης και διαφορά μεγέθη ανάλογα με την χρήση.

A.T.29

Διακόσμηση τοίχων 1: περιλαμβάνονται έντυπες εικόνες και κορνίζες. Οι εικόνες είναι έγχρωμες εκτυπώσεις σε ποιότητα illustration, διαστάσεων 50x70cm με προτεινόμενη θεματολογία φυσικά τοπία. Οι κορνίζες αντίστοιχων διαστάσεων από μοριοσανίδα με επένδυση, προστατευτικό εμπρός όψης από πολυστυρενικό πλαστικό και πασπαρτού από χαρτί. Η τιμή περιλαμβάνει τον εξοπλισμό κρέμασης.

A.T.30

Διακόσμηση τοίχων 2: περιλαμβάνονται έντυπες εικόνες και κορνίζες. Οι εικόνες είναι έγχρωμες εκτυπώσεις σε ποιότητα illustration, διαστάσεων 30x40cm με προτεινόμενη θεματολογία φυσικά τοπία και ορισμένα πορτραίτα. Οι κορνίζες αντίστοιχων διαστάσεων από μοριοσανίδα με επένδυση, προστατευτικό εμπρός όψης από πολυστυρενικό πλαστικό και πασπαρτού από χαρτί. Η τιμή περιλαμβάνει τον εξοπλισμό κρέμασης.

A.T.31

Σύνθεση γραφείου - γκισέ εισόδου: κατασκευασμένη με κουτιά μελαμίνης πάχους τουλάχιστον 18mm και επενδεδυμένη μερικώς με κόντρα πλακέ με όψη φυσικής δρυός πάχους 20mm, όπως περιγράφεται στο αντίστοιχο σχέδιο λεπτομέρειας. Στην τιμή περιλαμβάνεται η προμήθεια των υλικών, του εξοπλισμού συναρμολόγησης, στήριξης και η εργασία και τοποθέτηση.

A.T.32

Σύνθεση γραφείου ραφιών εισόδου (γκισέ): κατασκευασμένη με κουτιά μελαμίνης πάχους τουλάχιστον 18mm και επενδεδυμένη μερικώς με κόντρα πλακέ με όψη φυσικής δρυός πάχους 20mm, όπως περιγράφεται στο αντίστοιχο σχέδιο λεπτομέρειας. Στην τιμή περιλαμβάνεται η προμήθεια των υλικών, του εξοπλισμού συναρμολόγησης, στήριξης και η εργασία και τοποθέτηση. Είναι ειδική κατασκευή και όλες οι διαστάσεις φαίνονται στο σχέδιο λεπτομέρειας.

A.T.33

Ποδόμακτρο εισόδου: εσωτερικό ταπέτο αλουμινίου με προφίλ αλουμινίου πάχους 11mm και προσθήκη μοκέτας με διπλή ίνα (αqua 85) για τοποθέτηση του πάνω στο υφιστάμενο δάπεδο με περιμετρικό προφίλ αλουμινίου χρώματος γκρι.



ΕΞΟΠΛΙΣΤΙΚΑ ΣΤΟΙΧΕΙΑ ΓΡΑΦΕΙΩΝ

A.T.34

Γραφείο: διαστάσεων 140x65x73cm, από μορισανίδα, γέμισμα ανακυκλωμένου χαρτιού με κυψελοειδή δομή. Με όψη φλαμουριάς. Με ράφι κάτω από την επιφάνεια του τραπεζιού ώστε να κρύβονται καλώδια, με φινίρισμα στο πίσω μέρος ώστε να τοποθετείται ελεύθερο στο χώρο. Περιλαμβάνεται η συρταριέρα, ενσωματωμένη στην μία πλευρά, διαστάσεων 45x65x64cm με δύο συρτάρια. Το επάνω συρτάρι έχει μικρότερο ύψος, 20cm.



A.T.35

Καρέκλα γραφείου: περιστρεφόμενη με ροδάκια εργονομικού σχεδιασμού, καθίσματος 74cm. Το κάθισμα και η πλάτη διαθέτουν ρυθμιζόμενο ύψος και ρυθμιζόμενη λειτουργία ανάκλισης που κλειδώνει. Με ατσάλινο σκελετό και στηρίγματα, πλαστικά μέρη, γέμιση αφρού πολυουρεθάνης και επένδυση καθίσματος από πολυεστέρα. Διαθέτει πιστοποιήσεις EN 1335-2 και ANSI / BIFMA x5.1-2002.

Τίτλος Μελέτης: «ΠΡΟΜΗΘΕΙΑ ΕΞΟΠΛΙΣΜΟΥ»

ΘΕΣΗ: Ττάλειο Εκκλησιαστικό Γηροκομείο Κοζάνης (Νέα Πτέρυγα και Υπάρχουσα Πτέρυγα Β') - 2^ο χλμ. Εθνικής οδού Κοζάνης - Καστοριάς



A.T.36

Σύνθεση ντουλαπιών: κουτί διαστάσεων 100x65x75cm, το οποίο καλύπτεται με δύο ντουλάπια. Η διάταξη φαίνεται στο σχέδιο λεπτομέρειας. Χρησιμοποιείται για την τοποθέτηση μικρού ηλεκτρικού ψυγείου στο εσωτερικό του ή εναλλακτικά στην επιφάνειά του. Από μελαμίνη με όψη φυσικής δρυός, με πάχος μεγαλύτερο από 16mm (με ενισχυμένη επιφάνεια τύπου πάγκου κουζίνας, λευκού χρώματος).

A.T.37

Μεγάλο τραπέζι συνεδριάσεων: ορθογώνιου σχήματος, διαστάσεων 180x90x78cm (8 ατόμων), με ξύλινα πόδια και ξύλινο καπάκι από μελαμίνη με όψη φυσικής δρυός.



A.T.38

Μικρό τραπέζι συνεδριάσεων: ορθογώνιου σχήματος, διαστάσεων 140x80x78cm (6 ατόμων), με ξύλινα πόδια και ξύλινο καπάκι από μελαμίνη με όψη φυσικής δρυός.



A.T.39

Βοηθητικό τραπέζι 3: στρογγυλό, διαμέτρου 40cm, ύψους 41cm, με πόδια από μασίφ ξύλο οξιάς και καπάκι από γυαλί 8mm.

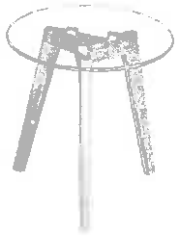

A.T.40

Καρέκλα επισκεπτών: Εξωτερικών διαστάσεων 55x63cm, με βάση από ατσάλι με επένδυση, σκελετό καθίσματος από μορισσανίδα, γέμιση από αφρό πολυουρεθάνης και ενσωματωμένο μάλλινο κάλυμμα. Με αντοχή σε βάρος μέχρι 110kg



A.T.41

Καρέκλα συνεδριάσεων: με ρυθμιζόμενο ύψος και μηχανισμό ρύθμισης κλίσης. Διαστάσεων 63x63cm, με βάση από ατσάλι με επένδυση, σκελετό καθίσματος από μορισσανίδα, γέμιση από αφρό πολυουρεθάνης και ενσωματωμένο μάλλινο κάλυμμα. Με αντοχή σε βάρος μέχρι 110kg



A.T.42

Ράφια γραφείου: σύνθεση ανοιχτής αποθήκευσης , με 5 ράφια, εξωτερικών διαστάσεων 80x45x200cm, από έγχρωμη μελαμίνη. Πίσω από τα ράφια υπάρχει κενό για την τοποθέτηση καλωδίων.

Η τιμή περιλαμβάνει τον εξοπλισμό συναρμολόγησης και στήριξης. Με δυνατότητα προσθήκης συμπληρωματικής όμοιας μονάδας.



A.T.43

Ντουλάπια γραφείου: σύνθεση ανοιχτής αποθήκευσης και ντουλαπιών με πόρτες , με 5 ράφια και δύο ντουλάπια, εξωτερικών διαστάσεων 80x45x200cm, από έγχρωμη μελαμίνη. Οι πόρτες διαθέτουν φρένο για αθόρυβο κλείσιμο. Πίσω από τα ράφια υπάρχει κενό για την τοποθέτηση καλωδίων. Η τιμή περιλαμβάνει τον εξοπλισμό συναρμολόγησης και στήριξης. Με δυνατότητα προσθήκης συμπληρωματικής όμοιας μονάδας.



A.T.44

Γραφείο Η/Υ: γραφείο με 3 συρτάρια, διαστάσεων 105x50x75cm, από μορισσανίδα με ακριλική επένδυση. Διαθέτει κουτί για σταθερή μονάδα Η/Υ με εξαερισμό από πίσω και φινιρίσματα τέτοια ώστε να μπορεί να τοποθετηθεί στη μέση του χώρου. Με δυνατότητα να κρυφτούν καλώδια στο πίσω μέρος. Η τιμή περιλαμβάνει τον εξοπλισμό συναρμολόγησης και στήριξης. Ο μηχανισμός των συρταριών περιλαμβάνει φρένα.



ΕΞΟΠΛΙΣΤΙΚΑ ΣΤΟΙΧΕΙΑ OFFICE ΚΑΙ ΚΟΙΤΩΝΑ

A.T.45

Μικρό ψυγείο: διαστάσεων 47,2x45x49,2cm και καθαρού όγκου 45L. Ενεργειακής κατηγορίας A+, κατανάλωση ενέργειας 105kwh ανά έτος, επίπεδο θορύβου 42 dB (A). Με χειροκίνητο σύστημα απόψυξης, κλιματικής τάξης N/ST και δυνατότητα κατάψυξης 3 kg/24 ώρες. Περιλαμβάνεται 1 δίσκος νερού για την απόψυξη.



A.T.46

Σύνθεση κουζίνας: έτοιμη κουζίνα από μορισσανίδα και μελαμίνη με όψη φυσικής δρυός. Αποτελείται από ένα κουτί βάσης με τρία ντουλάπια και ένα συρτάρι, διαστάσεων 120x50x86cm και ένα κρεμαστό κουτί με τρία ντουλάπια, διαστάσεων 120x33x60cm. Το σετ περιλαμβάνει όλο τον εξοπλισμό στήριξης, ώστε να είναι πλήρως λειτουργικό μετά την συναρμολόγηση.



A.T.47

Ψυγείο - καταψύκτης: διαστάσεων 55x57x84,5cm και καθαρού όγκου ψυγείου 97L και κατάψυξης 16 L. Ενεργειακής κατηγορίας A++, με κατανάλωση ενέργειας 139 kW ανά έτος, επίπεδο θορύβου 39 dB (A). Με δυνατότητα κατάψυξης 2 kg/24 ώρες και εσωτερικό φωτισμό LED. Περιλαμβάνεται ένα κουτί για λαχανικά, ένας δίσκος για παγάκια, μία ξύστρα για τον πάγο και δύο ρυθμιζόμενα ράφια από επισκληρυνμένο γυαλί.

Τίτλος Μελέτης : «ΠΡΟΜΗΘΕΙΑ ΕΞΟΠΛΙΣΜΟΥ»

ΘΕΣΗ : Τιάλειο Εκκλησιαστικό Γηροκομείο Κοζάνης (Νέα Πτέρυγα και Υπάρχουσα Πτέρυγα Β') - 2^ο χλμ. Εθνικής οδού Κοζάνης - Καστοριάς



A.T.48

Πάσο κουζίνας: ανθυγρός πάγκος, διαστάσεων 120x40x3,8cm (φύλλο 205x60x3,8cm), από laminate, με όψη φυσικής δρυός και ματ υφή. Δύο ρυθμιζόμενα πόδια διαμέτρου 4cm και ύψους 70cm, με σκελετό από ατσάλι με επένδυση με εποξειδική / εστερική σκόνη και βάση από πλαστικό πολυπροπυλενίου. Μέγιστο φορτίο ανά πόδι 50kg. Η κατασκευή του πάσο θα στερεωθεί στο ένα της άκρο στον τοίχο και στο σκετ περιλαμβάνονται ειδικά γωνιακά στηρίγματα.

A.T.49

Κρεβάτι απλό: Σκελετός κρεβατιού διαστάσεων 207x97x33cm, από μασιφ ξύλο πεύκου (επιφάνεια που μπορεί να επεξεργαστεί περαιτέρω). Περιλαμβάνει τάβλες από πολυστρωματικό υλικό. Στρώμα διαστάσεων 200x90x24cm, σκληρό, με ελατήρια σε θήκες.



A.T.50

Ντουλάπα: διαστάσεων 121x52x175cm, τρίφυλλη με 2 συρτάρια, από μελαμίνη με όψη φυσικής δρυός. Περιλαμβάνονται τα στηρίγματα, τα πόμολα και όλος ο εξοπλισμός συναρμολόγησης.

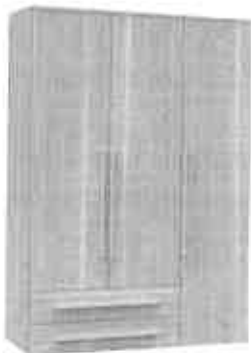

ΕΙΔΙΚΑ ΕΞΟΠΛΙΣΤΙΚΑ ΣΤΟΙΧΕΙΑ

A.T.51

Εξεταστικό κρεβάτι: διαστάσεων 183x65x70cm, με μεταλλικό ίnox σκελετό και στρώμα με επένδυση δερματίνης. Με ανακλινόμενη πλάτη και θήκη για εξεταστικό ρολό.



A.T.52

Κρεβάτι νεκροτομείου: διαστάσεων 260x85x85cm, κατασκευασμένο από ανοξείδωτο χάλυβα AISI 304, με τροχούς στα πόδια και προσκέφαλο. Η επιφάνεια έχει κατάλληλη γεωμετρία ώστε να συγκεντρώνονται σε ένα σημείο και απομακρύνονται υγρά. Αντέχει φορτίο 200kg.

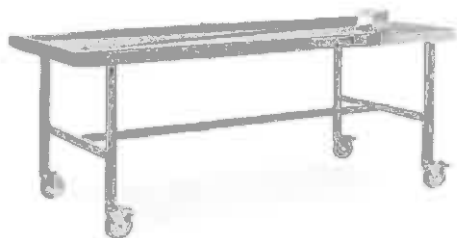

A.T.53

Καρέκλα αίθουσας φυσικοθεραπείας: διαστάσεων 46x40cm ύψους καθίσματος 44cm, από ενισχυμένο πλαστικό πολυπροπυλενίου. Σχεδιασμένη για βάρος μέχρι 100kg και για να στοιβάζονται η μία μέσα στην άλλη.



A.T.54

Τροχήλατο καρότσι καμαριέρας: με έναν σάκο και θήκη μικροαντικειμένων, διαστάσεων 83x42x112cm, από χάλυβα βαμμένο. Διαθέτει 3 ράφια και θήκη μικροαντικειμένων, περιμετρικό προφυλακτήρα, πλαστικά περιστρεφόμενα δαχτυλίδια που προφυλάσσουν από χτυπήματα, 2 σταθερές και 2 περιστρεφόμενες ρόδες που δεν αφήνουν ίχνη στο πάτωμα. Στην τιμή περιλαμβάνεται και ο σάκος ιματισμού.

Τίτλος Μελέτης : «ΠΡΟΜΗΘΕΙΑ ΕΞΟΠΛΙΣΜΟΥ»

ΘΕΣΗ : Τιάλειο Εκκλησιαστικό Γηροκομείο Κοζάνης (Νέα Πτέρυγα και Υπάρχουσα Πτέρυγα Β') - 2^ο χλμ. Εθνικής οδού Κοζάνης - Καστοριάς



A.T.55

Τροχήλατο καρότσι σερβιρίσματος: 3 επιπέδων, διαστάσεων 96,5x50x89,5cm, από ανοξείδωτο ατσάλι, με εσωτερική κούρμπα, 4 ρόδες με φρένο.



ΕΞΟΠΛΙΣΤΙΚΑ ΣΤΟΙΧΕΙΑ ΑΠΟΘΗΚΕΥΤΙΚΩΝ ΧΩΡΩΝ

A.T.56

Σύνθεση ντουλάπας: (για την λινόθηκη του διαδρόμου) συνολικών μήκους 625cm, βάρους 60cm και ύψους 201cm. Περιλαμβάνει σκελετό από επιμέρους 11 κουτιά διαστάσεων 50x58x201cm και 3 κουτιά 25x58x236cm (συνολικά 12,5 κουτιά), από μορισσανίδα πάχους 18mm και επένδυση μελαμίνης με όψη φυσικής δρυός. Ράφια κατάλληλου μεγέθους, από μορισσανίδα πάχους 18mm με επένδυση (5 σε κάθε κουτί). Ανοιγόμενες πόρτες διαστάσεων 49,5x229,4cm, από μορισσανίδα πάχους 17mm, με ακριλική λάκα με όψη φυσικής δρυός. Η σύνθεση περιλαμβάνει εξαρτήματα στήριξης και συναρμολόγησης, μεντεσέδες με ενσωματωμένο φρένο και χερούλια από ανοξείδωτο ατσάλι διαστάσεων 64,5x1,3x4,1cm (σετ των 2 τεμαχίων).

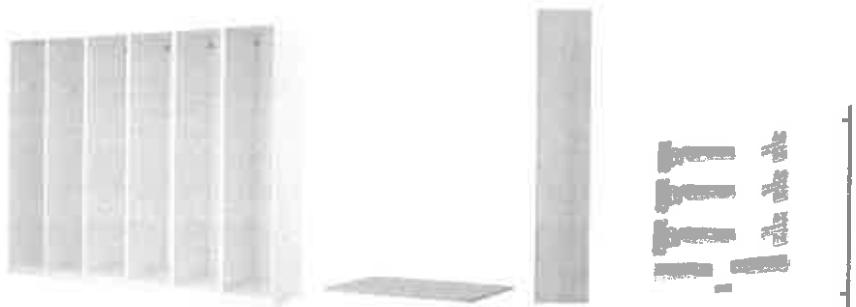

A.T.57

Ραφιέρα ανοιχτής αποθήκευσης: τύπου DEXION, ράφια διαστάσεων 92x61cm, μεταλλικά πάχους 0,8mm χρώματος γκρι ηλεκτροστατικής βαφής. Περιλαμβάνονται κολώνες ύψους 2m πάχους 18mm, εξαρτήματα συναρμολόγησης και στήριξης Αντοχή μέχρι 100kg σε επιφάνεια ραφιού.

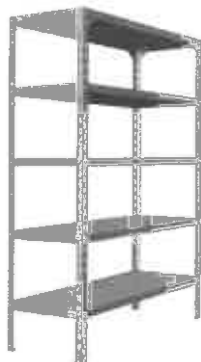

A.T.58

Κουρτίνες αποδυτηρίων: σιδηρόδρομος αλουμινίου με μηχανισμό ανοίγματος, λευκού χρώματος. Ύφασμα κουρτίνας ύφασμα black out.

ΕΞΟΠΛΙΣΤΙΚΑ ΣΤΟΙΧΕΙΑ ΧΩΡΩΝ ΠΛΥΝΤΗΡΙΩΝ – ΣΤΕΓΝΩΤΗΡΙΩΝ - ΣΙΔΕΡΩΤΗΡΙΩΝ

A.T.59

Πάγκος εργασίας: πάχους 3,8cm και διαστάσεων 246x63,5cm, με επιφάνεια μασίφ οξιάς με λάδι/ακρυλικό και βάση μορισσανίδα. Συνοδεύεται από 6 ρυθμιζόμενα πόδια διαμέτρου 4cm και ύψους 70cm, με σκελετό από ατσάλι με επένδυση με εποξειδική / εστερική σκόνη και βάση από πλαστικό πολυπροπυλενίου. Μέγιστο φορτίο ανά πόδι 50kg.



A.T.60

Πλυντήριο ρούχων: χωρητικότητας 15kg, εξωτερικών διαστάσεων 75x90x123cm, όγκος κάδου 135L. Υψηλόστροφο με συντελεστή G 200, στροφές 760 Rpm, τάσης 380V. Καμπίνα και κάδος από ανοξείδωτο ατσάλι, συσκευή σταθερής έδρασης, με παροχή ζεστού νερού για σύνδεση με ηλιακό ή μπόιλερ, 4 θέσεις απορρυπαντικού. Διαθέτει μεγάλη διάμετρο πόρτας (άνοιγμα 180°), μεγάλη βαλβίδα, ανοξείδωτες αντιστάσεις και μετατροπέα τάσης (inverter). Με ειδικό πρόγραμμα (ECOWASH) για εξοικονόμηση νερού και ρεύματος.



A.T.61

Στεγνωτήριο ρούχων: χωρητικότητας 13kg, εξωτερικών διαστάσεων 79,5x116x168cm, με κάδο διαμέτρου 760mm, όγκου 285L και αναστροφή, ισχύος 18kW. Καμπίνα και κάδος από ανοξείδωτο ατσάλι με μεγάλο άνοιγμα πόρτας για εύκολο γέμισμα. Με ειδική τεχνολογία για εξοικονόμηση ενέργειας, σύστημα RADAX, με δυνατότητα προγραμματισμού. Περιλαμβάνει αισθητήρα ελέγχου υγρασίας.



A.T.62

Κυλινδρος σιδερώματος: τύπος με θερμαινόμενη λεκάνη (IRI), κυλίνδρου 120x Ø20cm, εξωτερικών διαστάσεων 151x420x993cm, ισχύος 5,8kW, σε παροχή 230V/1/50Hz ή 400V/3N/50Hz. Διαθέτει μετατροπέα τάσης (inverter), θερμομόνωση κυλίνδρου, αθόρυβη λειτουργία και προστασία χεριών του χειριστή. Δυνατότητα σιδερώματος 25kg ανά ώρα.



A.T.63

Ατμοσίδηρο και Πάγκος Σιδερώματος: Ατμοσίδηρο με μπόιλερ 2,1L μη αυτόματης τροφοδοσίας. Το μπόιλερ έχει ισχύ 1000W και το ατμοσίδηρο 800W, πίεση λειτουργίας 3bar, με παροχή V230/50-60/1. Κατασκευασμένο από σίδηρο με πλάκα αλουμινίου και θερμοστάτη, διακόπτες λειτουργίας, μανόμετρο πίεσης ατμού, ενδεικτικές λυχνίες, βαλβίδα ατμού και υδροδείκτη. Υποστηρίζεται από ποικιλία εξαρτημάτων.

Αναδιπλούμενη θερμαινόμενη σανίδα σιδερώματος με απορρόφηση διαστάσεων 125x40cm, εξωτερικών διαστάσεων 112x42x92cm, με ισχύ αντίστασης σανίδας 700W και ισχύ μοτέρ απορρόφησης 150W, με παροχή V230/50-60/1. Κατασκευασμένη από ανακυκλώσιμα υλικά.

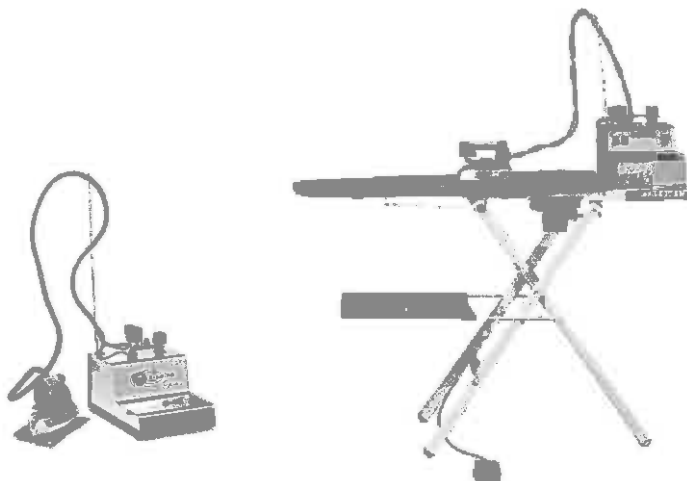

ΕΞΟΠΛΙΣΤΙΚΑ ΣΤΟΙΧΕΙΑ ΜΑΓΕΙΡΕΙΟΥ

A.T.64

Ψυγείο συντήρηση: θάλαμος με 2 πόρτες, διαστάσεων 137x82x207cm, από ανοξείδωτο χάλυβα και μόνωση πολυουρεθάνης πάχους 7cm. Με ρυθμιζόμενα ανοξείδωτα πόδια, πάτο με υγειονομικές γωνίες και πλαστικοποιημένες σχάρες ρυθμιζόμενες καθ' ύψος. Περιλαμβάνει οδηγούς inox για GN λεκανάκια, εσωτερικό φωτισμό, σωλήνα για τσιγκέλια και τερματικό διακόπτη που σταματάει την λειτουργία με το άνοιγμα της πόρτας. Λειτουργεί με οικολογικό φρέον και έχει αγωγό αέρα για ομοιόμορφη κατανομή ψύξης.



A.T.65

Ψυγείο κατάψυξη: θάλαμος με 2 πόρτες, διαστάσεων 137x82x207cm, από ανοξείδωτο χάλυβα και μόνωση πολυουρεθάνης πάχους 7cm. Με ρυθμιζόμενα ανοξείδωτα πόδια, πάτο με υγειονομικές γωνίες και πλαστικοποιημένες σχάρες ρυθμιζόμενες καθ' ύψος. Περιλαμβάνει οδηγούς inox για GN λεκανάκια, εσωτερικό φωτισμό, σωλήνα για τσιγκέλια και τερματικό διακόπτη που σταματάει την λειτουργία με το άνοιγμα της πόρτας. Λειτουργεί με οικολογικό φρέον και έχει αγωγό αέρα για ομοιόμορφη κατανομή ψύξης.

Τίτλος Μελέτης: «ΠΡΟΜΗΘΕΙΑ ΕΞΟΠΛΙΣΜΟΥ»

ΘΕΣΗ: Τάλειο Εκκλησιαστικό Γηροκομείο Κοζάνης (Νέα Πτέρυγα και Υπάρχουσα Πτέρυγα Β') - 2^ο χλμ. Εθνικής οδού Κοζάνης - Καστοριάς



A.T.66

Ερμάριο 1: ντουλάπα με ράφια, διαστάσεων 140x70x200cm, από ανοξείδωτο χάλυβα. Περιλαμβάνει 3 ράφια και ρυθμιζόμενα ίnox πόδια.



A.T.67

Ερμάριο 2: με ανοιγόμενες πόρτες, διαστάσεων 120x70x85cm, , από ανοξείδωτο χάλυβα. Περιλαμβάνει α ράφι και ρυθμιζόμενα ίnox πόδια.



A.T.68

Ερμάριο 3: με ανοιγόμενες πόρτες, διαστάσεων 140x70x85cm, , από ανοξείδωτο χάλυβα. Περιλαμβάνει α ράφι και ρυθμιζόμενα ίnox πόδια.



A.T.69

Ερμάριο 4: με ανοιγόμενες πόρτες, διαστάσεων 180x70x85cm, , από ανοξείδωτο χάλυβα. Περιλαμβάνει ένα ράφι και ρυθμιζόμενα inox πόδια.



A.T.70

Ερμάριο 5: με ποτηριέρα, συρταριέρα και αμπάρι, διαστάσεων 100x70x195cm, από ανοξείδωτο χάλυβα. Περιλαμβάνει 3 συρτάρια, 1 αμπάρι ανοιγόμενο, ποτηριέρα με συρόμενα τζάμια και ρυθμιζόμενα πόδια.



A.T.71

Ερμάριο 6: με 3 συρτάρια, διαστάσεων 50x70x85cm, από ανοξείδωτο χάλυβα, με ρυθμιζόμενα πόδια.

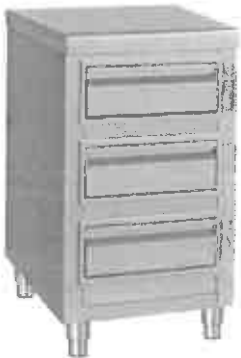

A.T.72

Ανοιχτή λάντζα: με γούρνα 50x50x30cm, διαστάσεων 240x75x85cm, από ανοξείδωτο χάλυβα. Περιλαμβάνει ράφι και ρυθμιζόμενα inox πόδια.

Τίτλος Μελέτης : «ΠΡΟΜΗΘΕΙΑ ΕΞΟΠΛΙΣΜΟΥ»

ΘΕΣΗ : Τιάλειο Εκκλησιαστικό Γηροκομείο Κοζάνης (Νέα Πτέρυγα και Υπάρχουσα Πτέρυγα Β') - 2^ο χλμ. Εθνικής οδού Κοζάνης - Καστοριάς



A.T.73

Τραπεζι 1: διαστάσεων 80x70x85cm, από ανοξείδωτο χάλυβα, με ράφι και ρυθμιζόμενα πόδια.



A.T.74

Τραπεζι 2: διαστάσεων 100x70x85cm, από ανοξείδωτο χάλυβα, με ράφι και ρυθμιζόμενα πόδια.



A.T.75

Ποτηριέρα 1: με συρόμενες πόρτες, διαστάσεων 140x35x70cm, από ανοξείδωτο χάλυβα, με 2 ράφια και inox πόρτες.



A.T.76

Ποτηριέρα 2: με συρόμενες πόρτες, , διαστάσεων 180x35x70cm, από ανοξείδωτο χάλυβα, με 2 ράφια και inox πόρτες.

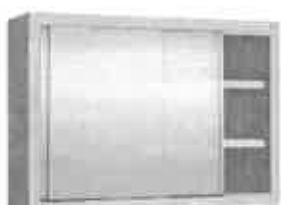

A.T.77

Πάγκος κοπής: με πλάκα πολυαιθυλενίου πάχους 20mm, διαστάσεων 40x40x85cm, από ανοξείδωτο χάλυβα. Με ρυθμιζόμενα πόδια. Η πλάκα πρέπει να πληρεί προδιαγραφές HACCP.



A.T.78

Φούσκα τοίχου: διαστάσεων 250x90x60cm, από ανοξείδωτο χάλυβα, με υποδοχή για φίλτρα και σωλήνα απομάκρυνσης λαδιού.

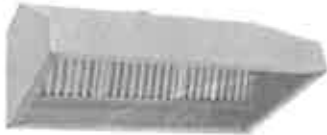

A.T.79

Αεραγωγοί και Ανεμιστήρας: αεραγωγός περίπου 7 μέτρων και ανεμιστήρας από ανοξείδωτο χάλυβα.

A.T.80

Πλυντήριο πιάτων: εξωτερικών διαστάσεων 57x60x83cm, με καλάθι 50x50cm, ισχύος 6,6kW / 380V. Κατασκευή από ανοξείδωτο χάλυβα, με ανοξείδωτα μπεκ πλύσης καθώς και φίλτρο, με ειδική βαλβίδα παροχής στεγνωπτικού. Διαθέτει αντλία πλύσεως στεγανού τύπου IP44, με 2 σταυρούς πλύσης, σύστημα προστασίας επιστροφής νερού από το μπόιλερ στο δίκτυο, θερμόμετρο μπόιλερ και δυνατότητα τοποθέτησης αντλίας αδειάσματος κάδου. Με δυνατότητα πλύσης 1.800 πιάτων ανά ώρα.



A.T.81

Βραστήρας: εξωτερικών διαστάσεων 70x70x85cm, χωρητικότητας 50L, ισχύος 9kW / 380V. Κατασκευασμένος από ανοξείδωτο χάλυβα και με πάτωμα από ανοξείδωτο χάλυβα. Με αντιστάσεις στα πλαϊνά του κάδου, καπάκι με θέση ασφαλείας, με βάνα παροχής νερού απευθείας στον κάδο, με διακόπτη ρύθμισης θερμοκρασίας, θερμοστάτη ασφαλείας, βαλβίδα ασφαλείας και μανόμετρο. Διαθέτει μπροστά βάνα χρωμίου 1 1/2" για την έξοδο υγρών τροφίμων.

Τίτλος Μελέτης : «ΠΡΟΜΗΘΕΙΑ ΕΞΟΠΛΙΣΜΟΥ»

ΘΕΣΗ : Τιάλειο Εκκλησιαστικό Γηροκομείο Κοζάνης (Νέα Πτέρυγα και Υπάρχουσα Πτέρυγα Β') - 2^ο χλμ. Εθνικής οδού Κοζάνης - Καστοριάς



A.T.82

Ηλεκτρική κουζίνα: με 4 εστίες (22x22cm) και φούρνο, εξωτερικών διαστάσεων 70x70x85cm, ισχύος 2,6kW / εστία, τριφασική σύνδεση 380V. Κατασκευασμένη από ανοξείδωτο χάλυβα, με εσοχή ειδικά σχεδιασμένη για την αποφυγή υπερχείλισης και στεγανό πλαίσιο στις εστίες. Διαθέτει διακόπτες 6 θέσεων, ενδεικτικές λυχνίες λειτουργίας, ξεχωριστό διακόπτη ρύθμισης λειτουργιών για κάθε εστία.



A.T.83

Ηλεκτρική φριτζά: με 2 κάδους χωρητικότητας 8+8L, εξωτερικών διαστάσεων 58x55x85cm, ισχύος 2x 3,5kW / 220V. Κατασκευασμένη από ανοξείδωτο χάλυβα, με θερμοστάτη ασφαλείας και βρύση για την έξοδο του λαδιού.



(στον εξοπλισμό της κουζίνας δεν περιλαμβάνεται ο υφιστάμενος φούρνος, που προβλέπεται να χρησιμοποιηθεί στην νέα κουζίνα)

A.T.84

Τίτλος Μελέτης : «ΠΡΟΜΗΘΕΙΑ ΕΞΟΠΛΙΣΜΟΥ»

ΘΕΣΗ : Τιάλειο Εκκλησιαστικό Γηροκομείο Κοζάνης (Νέα Πτέρυγα και Υπάρχουσα Πτέρυγα Β') - 2^ο χλμ. Εθνικής οδού Κοζάνης - Καστοριάς

Καταψύκτης μπουύλο: εύρους θερμοκρασιών -10 - -45°C, ισχύος 550W / 220V, εξωτερικών διαστάσεων 166x69,5x88,5cm, χωρητικότητας 476L. Με μόνωση πολυουρεθάνης πάχους 8cm, ηλεκτρονικό πίνακα ελέγχου, ψηφιακό θερμομόμετρο, με ρύθμιση αλάρμ, μεγάλη λαβή και πόδια.

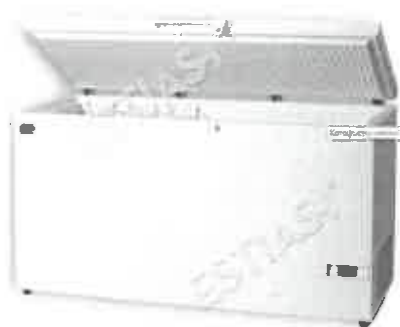

Κοζάνη 10-06-2020

Συντάχθηκε

Τζούτζιος Δ. Αλέξης
Πολιτικός Μηχανικός ΠΕ

Κοζάνη 10-06-2020

Ελέγχθηκε
Ο Προϊστάμενος
Τμήματος Μελετών

Καρπουζάς Χρήστος
Πολιτικός Μηχανικός ΠΕ

Κοζάνη 10-06-2020

Θεωρήθηκε

Ο Προϊστάμενος Δ/νσης
Τεχνικών Υπηρεσιών

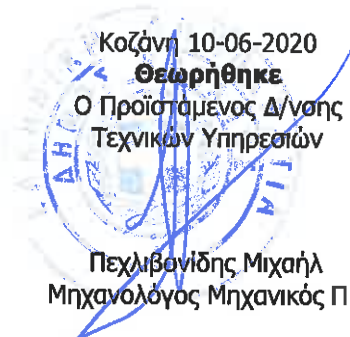

Πεχλιβανίδης Μιχαήλ
Μηχανολόγος Μηχανικός ΠΕ

ΔΗΜΟΣ ΚΟΖΑΝΗΣ
ΔΙΕΥΘΥΝΣΗ ΤΕΧΝΙΚΩΝ ΥΠΗΡΕΣΙΩΝ
Αρ. Μελέτης : 143/2020

Τίτλος Μελέτης : «ΠΡΟΜΗΘΕΙΑ ΕΞΟΠΛΙΣΜΟΥ»

ΘΕΣΗ : Τιάλειο Εκκλησιαστικό Γηροκομείο Κοζάνης (Νέα Πτέρυγα και Υπάρχουσα Πτέρυγα Β') - 2^ο χλμ. Εθνικής οδού Κοζάνης - Καστοριάς

ΕΝΔΕΙΚΤΙΚΟΣ ΠΡΟΫΠΟΛΟΓΙΣΜΟΣ

ΑΛΕΞΗΣ ΤΖΙΟΥΤΖΙΟΣ & ΣΥΝΕΡΓΑΤΕΣ
ΜΑΙΟΣ 2020

Τίτλος Μελέτης : «ΠΡΟΜΗΘΕΙΑ ΕΞΟΠΛΙΣΜΟΥ»

ΘΕΣΗ : Τιάλειο Εκκλησιαστικό Γηροκομείο Κοζάνης (Νέα Πτέρυγα και Υπάρχουσα Πτέρυγα Β') - 2^ο χλμ. Εθνικής οδού Κοζάνης - Καστοριάς

ΔΗΜΟΣ ΚΟΖΑΝΗΣ
ΔΙΕΥΘΥΝΣΗ ΤΕΧΝΙΚΩΝ ΥΠΗΡΕΣΙΩΝ

Τίτλος Μελέτης : «ΠΡΟΜΗΘΕΙΑ ΕΞΟΠΛΙΣΜΟΥ»

Αρ. Μελέτης : 143/2020

ΘΕΣΗ : Τιάλειο Εκκλησιαστικό Γηροκομείο Κοζάνης (Νέα Πτέρυγα και Υπάρχουσα Πτέρυγα Β') - 2^ο χλμ.
Εθνικής οδού Κοζάνης - Καστοριάς

ΠΡΟΥΠ. : 179.839,51€ με Φ.Π.Α 24%

Κ.Α . 02.69.6473.0002

CPV 1 : 39120000-9

CPV 2 : 33192130-2

CPV 3 : 39113200-9

CPV 4 : 39712300

CPV 5 : 33192600-8

CPV 6 : 33942000-5

CPV7: 39530000-6

CPV8: 39713200-5

CPV9: 39711361-7

ΕΝΔΕΙΚΤΙΚΟΣ ΠΡΟΫΠΟΛΟΓΙΣΜΟΣ

A/A	ΠΕΡΙΓΡΑΦΗ		A.T.	ΜΟΝΑΔ Α	ΠΟΣΟΤ ΗΤΑ	ΤΙΜΗ ΜΟΝΑΔΑΣ	ΔΑΠΑΝΗ
ΕΠΙΠΛΑ (ΘΑΛΑΜΟΙ - ΧΩΡΟΙ ΔΙΗΜΕΡΕΥΣΗΣ - ΓΡΑΦΕΙΑ)							
	Θάλαμοι						
1	Συρταριέρα		1	TEM	39	120,00 €	4.680,00 €
2	Σύνθεση ραφιών - ντουλαπιού		2	TEM	31	67,50 €	2.092,50 €
3	Κομοδίνο		3	TEM	45	37,50 €	1.687,50 €
4	Κρεβάτι θαλάμου		4	TEM	44	615,00 €	27.060,00 €
5	Τροχήλατο τραπεζάκι κρεβατιού		5	TEM	39	48,75 €	1.901,25 €
6	Πολυθρόνα		6	TEM	39	75,00 €	2.925,00 €
7	Υποπόδιο 1		7	TEM	35	67,50 €	2.362,50 €
8	Υποπόδιο 2		8	TEM	11	105,00 €	1.155,00 €

Τίτλος Μελέτης : «ΠΡΟΜΗΘΕΙΑ ΕΞΟΠΛΙΣΜΟΥ»

ΘΕΣΗ : Τιάλειο Εκκλησιαστικό Γηροκομείο Κοζάνης (Νέα Πτέρυγα και Υπάρχουσα Πτέρυγα Β') - 2^ο χλμ. Εθνικής οδού Κοζάνης - Καστοριάς

9	Κουρτίνα		9	M	118,75	15,40 €	1.828,75 €
10	Ντουλάπα θαλάμου		10	TEM	2	142,50 €	285,00 €
11	Σύνθεση γραφείου		11	TEM	2,00	75,00 €	150,00 €
Σύστημα καναπέ (Α.Τ. 174,18,19,20)							
12	Βασική μονάδα καθίσματος		17	TEM	35	127,50 €	4.462,50 €
13	Μπράτσο		18	TEM	11	37,50 €	412,50 €
14	Στήριγμα πλάτης		19	TEM	32	127,50 €	4.080,00 €
15	Μαξιλάρι πλάτης		20	TEM	40	18,75 €	750,00 €
16	Τραπεζάκι καθιστικού		21	TEM	6	75,00 €	450,00 €
17	Βοηθητικό τραπεζάκι 1		22	TEM	9	67,50 €	607,50 €
18	Βοηθητικό τραπεζάκι 2		23	TEM	2	120,00 €	240,00 €
19	Τραπέζι τραπεζαρίας		24	TEM	8	60,00 €	480,00 €
20	Καρέκλα τραπεζαρίας		25	TEM	35	37,50 €	1.312,50 €
21	Ντουλάπα εισόδου		26	TEM	1	247,50 €	247,50 €
22	Σύνθεση μπουφέ		27	TEM	1	600,00 €	600,00 €
23	Σύνθεση γραφείου - γκισέ εισόδου		31	TEM	1	500,00 €	500,00 €
24	Σύνθεση γραφείου ραφιών εισόδου		32	TEM	1	350,00 €	350,00 €
Γραφεία							
25	Γραφείο		34	TEM	5	120,00 €	600,00 €
26	Καρέκλα γραφείου		35	TEM	14	127,50 €	1.785,00 €
27	Σύνθεση ντουλαπιών		36	TEM	2	75,00 €	150,00 €
28	Μεγάλο τραπέζι συνεδριάσεων		37	TEM	1	107,25 €	107,25 €
29	Μικρό τραπέζι συνεδριάσεων		38	TEM	1	60,00 €	60,00 €
30	Βοηθητικό τραπεζάκι 3		39	TEM	4	16,50 €	66,00 €
31	Καρέκλα επισκεπτών		40	TEM	10	97,50 €	975,00 €
32	Καρέκλα συνεδριάσεων		41	TEM	12	112,50 €	1.350,00 €
33	Ράφια γραφείου		42	TEM	9	135,00 €	1.215,00 €
34	Ντουλάπια γραφείου		43	TEM	8	150,00 €	1.200,00 €
35	Γραφείο Η/Υ		44	TEM	2	67,75 €	135,50 €
Office & Κοιτώνες							
36	Σύνθεση κουζίνας		46	TEM	2	150,00 €	300,00 €
37	Πάσο κουζίνας		48	TEM	1	40,50 €	40,50 €
38	Κρεβάτι απλό		49	TEM	3	217,50 €	652,50 €
39	Ντουλάπα		50	TEM	1	142,50 €	142,50 €
Αποθηκευτικοί Χώροι							
40	Σύνθεση ντουλάπας		56	TEM	1	1.279,50 €	1.279,50 €
41	Ραφιέρα ανοιχτής αποθήκευσης		57	TEM	62,5	51,00 €	3.187,50 €
42	Κουρτίνες αποδυτηρίων		58	M	2,4	10,88 €	26,11 €
Χώρος Πλυντηρίων							
43	Πάγκος εργασίας		59	TEM	6	104,85 €	629,10 €
ΣΥΝΟΛΟ ΕΠΙΠΛΩΝ							74.521,46 €
ΧΩΡΟΙ ΥΠΕΙΝΗΣ - ΕΞΑΡΤΗΜΑΤΑ							

Τίτλος Μελέτης : «ΠΡΟΜΗΘΕΙΑ ΕΞΟΠΛΙΣΜΟΥ»

ΘΕΣΗ : Τιάλειο Εκκλησιαστικό Γηροκομείο Κοζάνης (Νέα Πτέρυγα και Υπάρχουσα Πτέρυγα Β') - 2^ο χλμ. Εθνικής οδού Κοζάνης - Καστοριάς

44	Κουρτίνα μπάνιου		12	M	52,60	9,00 €	473,40 €
45	Κάδος απορριμμάτων μπάνιου		14	TEM	61	8,50 €	518,50 €
46	Σκαμπό γενικής χρήσης		15	TEM	37	33,75 €	1.248,75 €
47	Στεγνωτήρας χεριών		16	TEM	9	500,00 €	4.500,00 €
ΣΥΝΟΛΟ ΧΩΡΟΙ ΥΓΙΕΙΝΗΣ - ΕΞΑΡΤΗΜΑΤΑ							6.740,65 €
ΕΙΔΙΚΟΣ ΕΞΟΠΛΙΣΜΟΣ							
48	Σύστημα μεταφοράς οροφής (γερανάκι οροφής)		13	TEM	2	3.500,00 €	7.000,00 €
49	Εξεταστικό κρεβάτι		51	TEM	3	151,50 €	454,50 €
50	Κρεβάτι νεκροτομείου		52	TEM	2	300,00 €	600,00 €
51	Καρέκλα αίθουσας φυσικοθεραπείας		53	TEM	8	37,50 €	300,00 €
52	Τροχήλατο καρότσι καμαριέρας		54	TEM	3	240,00 €	720,00 €
53	Τροχήλατο καρότσι σερβιρίσματος		55	TEM	3	120,00 €	360,00 €
ΣΥΝΟΛΟ ΧΩΡΟΙ ΥΓΙΕΙΝΗΣ - ΕΞΑΡΤΗΜΑΤΑ							9.434,50 €
ΔΙΑΦΟΡΑ							
54	Σήμανση εσωτερικών χώρων		28	TEM	143	0,50 €	71,50 €
55	Διακόσμηση τοίχων 1		29	TEM	30	17,40 €	522,00 €
56	Διακόσμηση τοίχων 2		30	TEM	70	8,40 €	588,00 €
57	Ποδόμακτρο εισόδου		33	TM	14	252,00 €	3.528,00 €
ΣΥΝΟΛΟ ΔΙΑΦΟΡΑ							4.709,50 €

ΕΠΑΓΓΕΛΜΑΤΙΚΑ ΗΛΕΚΤΡΙΚΑ ΕΙΔΗ							
58	Μικρό ψυγείο		45	TEM	1	90,00 €	90,00 €
59	Ψυγείο - καταψύκτης		47	TEM	2	165,00 €	330,00 €
60	Πλυντήριο ρούχων		60	TEM	2	4.840,00 €	9.680,00 €
61	Στεγνωτήριο ρούχων		61	TEM	1	4.000,00 €	4.000,00 €
62	Κύλινδρος σιδερώματος		62	TEM	1	3.412,50 €	3.412,50 €
63	Ατμοσίδηρο και Παγκος σιδερώματος		63	TEM	1	467,25 €	467,25 €
64	Πλυντήριο πιάτων		80	TEM	1	1.500,00 €	1.500,00 €
65	Βραστήρας		81	TEM	1	4.500,00 €	4.500,00 €
66	Ηλεκτρική κουζίνα		82	TEM	1	3.000,00 €	3.000,00 €
67	Ηλεκτρική φριτέζα		83	TEM	1	1.300,00 €	1.300,00 €
68	Καταψύκτης μπαούλο		84	TEM	2	1.727,00 €	3.454,00 €
ΣΥΝΟΛΟ ΕΠΑΓΓΕΛΜΑΤΙΚΑ ΗΛΕΚΤΡΙΚΑ ΕΙΔΗ							31.733,75€
ΕΠΑΓΓΕΛΜΑΤΙΚΟΣ ΕΞΟΠΛΙΣΜΟΣ ΜΑΓΕΙΡΕΙΟΥ							
69	Ψυγείο συντήρηση		64	TEM	1	2.160,00 €	2.160,00 €
70	Ψυγείο κατάψυξη		65	TEM	1	2.580,00 €	2.580,00 €

Τίτλος Μελέτης : «ΠΡΟΜΗΘΕΙΑ ΕΞΟΠΛΙΣΜΟΥ»

ΘΕΣΗ : Τιάλειο Εκκλησιαστικό Γηροκομείο Κοζάνης (Νέα Πτέρυγα και Υπάρχουσα Πτέρυγα Β') - 2^ο χλμ. Εθνικής οδού Κοζάνης - Καστοριάς

71	Ερμάριο 1		66	TEM	1	1.400,00 €	1.400,00 €
72	Ερμάριο 2		67	TEM	1	564,00 €	564,00 €
73	Ερμάριο 3		68	TEM	1	648,00 €	648,00 €
74	Ερμάριο 4		69	TEM	1	780,00 €	780,00 €
75	Ερμάριο 5		70	TEM	1	1.638,00 €	1.638,00 €
76	Ερμάριο 6		71	TEM	1	656,00 €	656,00 €
77	Ανοιχτή λάντζα		72	TEM	2	916,00 €	1.832,00 €
78	Τραπέζι 1		73	TEM	1	200,00 €	200,00 €
79	Τραπέζι 2		74	TEM	2	304,00 €	608,00 €
80	Ποτηριέρα 1		75	TEM	1	546,00 €	546,00 €
81	Ποτηριέρα 2		76	TEM	1	676,00 €	676,00 €
82	Πάγκος κοπής		77	TEM	1	340,00 €	340,00 €
83	Φούσκα τοίχου		78	TEM	2	632,00 €	1.264,00 €
84	Αεραγωγοί και Ανεμιστήρας		79	TEM	1	2.000,00 €	2.000,00 €
ΣΥΝΟΛΟ ΕΠΑΓΓΕΛΜΑΤΙΚΟΣ ΕΞΟΠΛΙΣΜΟΣ ΜΑΓΕΙΡΕΙΟΥ							17.892,00 €

ΣΥΝΟΛΟ ΔΑΠΑΝΩΝ	145.031,86 €
-----------------------	---------------------

ΦΠΑ 24%	34.807,65 €
----------------	--------------------

ΔΑΠΑΝΗ με ΦΠΑ	179.839,51 €
----------------------	---------------------

Κοζάνη 10-06-2020

Συντάχθηκε



Τζιούπτζιος Δ. Αλέξης
Πολιτικός Μηχανικός ΠΕ

Κοζάνη 10-06-2020

Ελέγχθηκε

Ο Προϊστάμενος
Τμήματος Μελετών

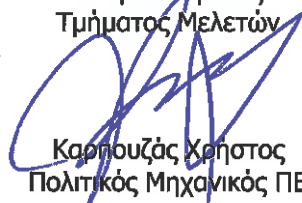

Καρουζάς Χρήστος
Πολιτικός Μηχανικός ΠΕ

Κοζάνη 10-06-2020

Θεωρήθηκε

Ο Προϊστάμενος Δ/σης
Τεχνικών Υπηρεσιών

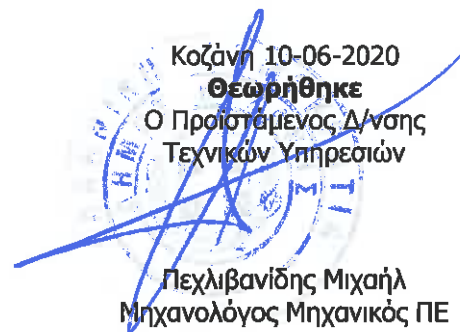

Πεχλιβανίδης Μιχαήλ
Μηχανολόγος Μηχανικός ΠΕ

ΔΗΜΟΣ ΚΟΖΑΝΗΣ
ΔΙΕΥΘΥΝΣΗ ΤΕΧΝΙΚΩΝ ΥΠΗΡΕΣΙΩΝ

Αρ. Μελέτης : 143/2020

Τίτλος Μελέτης : «ΠΡΟΜΗΘΕΙΑ ΕΞΟΠΛΙΣΜΟΥ»

ΙΘΕΣΗ : Τιάλειο Εκκλησιαστικό Γηροκομείο Κοζάνης (Νέα Πτέρυγα και Υπάρχουσα Πτέρυγα Β') - 2^ο χλμ. Εθνικής οδού Κοζάνης – Καστοριάς

ΠΡΟΥΠ. : 179.839,51 € με Φ.Π.Α 24%

Κ.Α. 02.69.6473.0002

CPV 1 : 39120000-9

CPV 2 : 33192130-2

CPV 3 : 39113200-9

CPV 4 : 39712300

CPV 5 : 33192600-8

CPV 6 : 33942000-5

CPV7: 39530000-6

CPV8: 39713200-5

CPV9: 39711361-7

ΠΙΝΑΚΑΣ ΣΥΜΜΟΡΦΩΣΗΣ

Α.Τ.	ΠΕΡΙΓΡΑΦΗ	ΑΠΑΙΤΗΣΗ	ΑΠΑΝΤΗΣΗ	ΠΑΡΑΠΟΜΠΗ
	ΕΠΙΠΛΑ (ΘΑΛΑΜΟΙ - ΧΩΡΟΙ ΔΙΗΜΕΡΕΥΣΗΣ - ΓΡΑΦΕΙΑ)			
	Θάλαμοι			
1	Συρταριέρα διαστάσεων 120x45x90cm, με δύο συρτάρια ύψους 15cm στο άνω τμήμα και στο κάτω μέρος ντουλάπια με δύο ράφια στο εσωτερικό. Τα συρτάρια έχουν δυνατότητα κλειδώματος και περιλαμβάνεται κλειδί. Από μελαμίνη με όψη φυσικής δρυός, πάχους μεγαλύτερο των 16mm.	ΝΑΙ		
2	Σύνθεση ραφιών – ντουλαπιού	ΝΑΙ		

	αποτελείται από δύο τεμάχια ραφιών διαστάσεων 120x30x5cm και 230x30x5cm (σε όψη) αντίστοιχα από καπλαμά με φυσική όψη. Ανάμεσά τους τοποθετείται κουτί με ντουλάπι διαστάσεων 60x30x55cm με εσωτερικό ράφι, από καπλαμά με φυσική όψη. Η διάταξη φαίνεται στο σχέδιο της λεπτομέρειας.			
3	Κομοδίνο διαστάσεων 45x20x50cm με τρία ισομεγέθη συρτάρια ύψους 15cm, εκ των οποίων το ανώτερο έχει δυνατότητα κλειδώματος και περιλαμβάνεται κλειδί. Κατασκευασμένο από μελαμίνη με όψη φυσικής δρυός, πάχους μεγαλύτερου των 16mm.	ΝΑΙ		
4	Κρεβάτι θαλάμου νοσοκομειακού τύπου ημι-ηλεκτρικό πολύσπαστο AC – 405W, πακέτο με αναρτήρα. Διατάσεις 200x90x50cm αντοχή μέχρι 135kg, με ηλεκτρική ανύψωση πλάτης και των κάτω άκρων με ειδικό χειριστήριο και με χειροκίνητη ανύψωση ολόκληρου του κρεβατιού. Περιλαμβάνει τροχούς με φρένο, κάγκελα και στρώμα και δυνατότητα επιλογής λειτουργιών ή κλειδώματος του χειριστηρίου. Φέρει ασάλινο σκελετό, σομιέ με πλέγμα, μετώπες χρωμίου με αποσπώμενες λευκές φορμάικες και πλαϊνά στηρίγματα στρώματος.	ΝΑΙ		
5	Τροχήλατο τραπεζάκι κρεβατιού διαστάσεων 77x38cm με ρυθμιζόμενο ύψος από 75 έως 126cm. Σταθερή επιφάνεια τραπεζιού	ΝΑΙ		
6	Πολυθρόνα με μπράτσα πλάτος 80cm (κάθισμα 55), βάθος 70cm (καθ. 55), ύψος 77cm (καθ. 45), με σκελετό κόντρα πλακέ και μοριοσανίδα, γέμιση αφρό πολυουρεθάνης και πολυεστερικές βάτες. Πόδια μασίφ οξιά και αποσπώμενο βαμβακερό κάλυμμα.	ΝΑΙ		
7	Υποπόδιο 1 διαστάσεων 53x53x40cm, με σκελετό κόντρα πλακέ και μοριοσανίδα, γέμιση αφρό πολυουρεθάνης και πολυεστερικές βάτες. Πόδια μασίφ οξιά και συνθετικό κάλυμμα.	ΝΑΙ		
8	Υποπόδιο 2 διαστάσεων 82x62x44cm, με σκελετό από σκληρό μασίφ ξύλο, μοριοσανίδα, ινοσανίδα και γέμιση αφρό πολυουρεθάνης και πολυεστερικές βάτες. Διαθέτει αποθηκευτικό χώρο κάτω από το κάθισμα. Πόδια μασίφ οξιά και συνθετικό	ΝΑΙ		

	κάλυμμα.			
9	Κουρτίνα διπλός σιδηρόδρομος αλουμινίου με μηχανισμό ανοίγματος, λευκού χρώματος. Ύφασμα κουρτίνας βουάλ, ύφασμα black out	ΝΑΙ		
10	Ντουλάπα θαλάμου διαστάσεων 121x52x175cm, τρίφυλλη με 2 συρτάρια, από μελαμίνη Αποτελείται από 3 κουτιά, με ατσάλινες ράγες για κρέμασμα ρούχων, τρία ράφια επάνω από τις ράγες, ίδιου χρώματος λευκού ή μπεζ ανοιχτού με το εσωτερικό της ντουλάπας, δύο μεγάλα ενιαία συρτάρια κάτω από τα δύο φύλλα με μηχανισμό ανοίγματος και μεταλλικές ράγες, και 3 πόρτες με μεντεσέδες με φρένο για αθόρυβο κλείσιμο. Η τιμή περιλαμβάνει τον εξοπλισμό συναρμολόγησης, στηρίγματα στον τοίχο με μεταλλικές γαλβανιζέ γωνίες σύνδεσης μεγέθους ανάλογου με το μέγεθος του επίπλου και πόμολα χρώματος ασημί μεταλλικού (inox).	ΝΑΙ		
	Σύστημα καναπέ (Α.Τ. 174,18,19,20)			
17	Βασική μονάδα καθίσματος διαστάσεων 100x80x46cm, με σκελετό κόντρα πλακέ και μορισανίδα, γέμιση αφρό πολυουρεθάνης και πολυεστερικές βάτες, πόδια μασίφ ξύλο οξιάς. Περιλαμβάνει βαμβακερό αποσπώμενο κάλυμμα.	ΝΑΙ		
18	Μπράτσο διαστάσεων 80x80cm, από μασίφ ξύλο, κόντρα πλακέ, ινοσανίδα, μορισανίδα, με γέμιση αφρό πολυουρεθάνης και πολυεστερικές βάτες. Με αποσπώμενο βαμβακερό κάλυμμα	ΝΑΙ		
19	Στήριγμα πλάτης διαστάσεων 80x80cm, από μασίφ ξύλο, κόντρα πλακέ, ινοσανίδα, μορισανίδα, με γέμιση αφρό πολυουρεθάνης και πολυεστερικές βάτες. Με αποσπώμενο βαμβακερό κάλυμμα	ΝΑΙ		
20	Μαξιλάρι πλάτης διαστάσεων 75x40cm, με γέμιση πολυεστερικές βάτες και βαμβακερό κάλυμμα.	ΝΑΙ		
21	Τραπεζάκι καθιστικού διαστάσεων 90x90x46, με 4 πόδια και ράφι για αποθήκευση στο κάτω μέρος.	ΝΑΙ		
22	Βοηθητικό τραπεζάκι 1 διαστάσεων 55x55x50cm, από μασίφ ξύλο πεύκου με φυσική όψη ξύλου.	ΝΑΙ		
23	Βοηθητικό τραπεζάκι 2 διαμέτρου 90cm, ύψους 48cm, με πόδια από μασίφ οξιά, καπάκι ινοσανίδας με	ΝΑΙ		

	ακρυλικό χρώμα.			
24	Τραπεζι τραπεζαρίας διαστάσεων 138x84x72cm, από μορισσανίδα και επένδυση μελαμίνης με όψη φυσικής δρυός.	ΝΑΙ		
25	Καρέκλα τραπεζαρίας διαστάσεων 44x55x74cm, με σκελετό από μασίφ ξύλο σημύδας και κάθισμα με γέμιση αφρού πολυουρεθάνης και βαμβακερό κάλυμμα	ΝΑΙ		
26	Ντουλάπα εισόδου διαστάσεων 150x60x236cm, από μορισσανίδα και επένδυση μελαμίνης με όψη φυσικής δρυός. Αποτελείται από 3 κουτιά, με ασάλινες ράγες για κρέμασμα ρούχων και 3 πόρτες με μεντεσέδες με φρένο για αθόρυβο κλείσιμο	ΝΑΙ		
27	Σύνθεση μπουφέ Μπουφές εξωτερικών διαστάσεων 160x40x81cm, από μορισσανίδα, ξύλο δρυός και ουδέτερη ακριλική λάκα, με όψη φυσικής δρυός. Το κουτί στέκεται πάνω σε ξύλινα πόδια, σε απόσταση από το δάπεδο. Περιλαμβάνει εσωτερικά ένα συρτάρι βάθους 10cm και ένα ράφι στο μέσο του κουτιού και καλύπτεται με 4 ισομεγέθη ανοιγόμενα ντουλάπια, που ανοίγουν με μηχανισμό πίεσης. Με αντοχή σε βάρος μέχρι 50kg και 30kg το ράφι. Συρταριέρα εξωτερικών διαστάσεων 48,7x40x106,5cm, από μορισσανίδα, ξύλο δρυός και τελική επίστρωση με ουδέτερη ακριλική λάκα, με όψη φυσικής δρυός. Διαθέτει πόδια ξύλινα όμοια με το υπόλοιπο υλικό και χρώμα. Περιλαμβάνει 4 συρτάρια με ψηλότερο το κατώτερο συρτάρι, που ανοίγουν με μηχανισμό πίεσης.	ΝΑΙ ΝΑΙ		
31	Σύνθεση γραφείου - γκισέ εισόδου κατασκευασμένη με κουτιά μελαμίνης πάχους τουλάχιστον 18mm και επενδεδυμένη μερικώς με κόντρα πλακέ με όψη φυσικής δρυός πάχους 20mm, όπως περιγράφεται στο αντίστοιχο σχέδιο λεπτομέρειας.	ΝΑΙ		
32	Σύνθεση γραφείου ραφιών εισόδου κατασκευασμένη με κουτιά μελαμίνης πάχους τουλάχιστον 18mm και επενδεδυμένη μερικώς με κόντρα πλακέ με όψη φυσικής δρυός πάχους 20mm, όπως περιγράφεται στο αντίστοιχο σχέδιο λεπτομέρειας.	ΝΑΙ		
	Γραφεία			
34	Γραφείο διαστάσεων 140x65x73cm, από μορισσανίδα, γέμισμα ανακυκλωμένου χαρτιού με κυψελοειδή δομή. Με όψη	ΝΑΙ		

	φλαμουριάς. Με ράφι κάτω από την επιφάνεια του τραπεζιού ώστε να κρύβονται καλώδια, με φινίρισμα στο πίσω μέρος ώστε να τοποθετείται ελεύθερο στο χώρο. Περιλαμβάνεται η συρταριέρα, ενσωματωμένη στην μία πλευρά, διαστάσεων 45x65x64cm με δύο συρτάρια. Το επάνω συρτάρι έχει μικρότερο ύψος, 20cm			
35	Καρέκλα γραφείου περιστρεφόμενη με ροδάκια εργονομικού σχεδιασμού, καθίσματος 74cm. Το κάθισμα και η πλάτη διαθέτουν ρυθμιζόμενο ύψος και ρυθμιζόμενη λειτουργία ανάκλισης που κλειδώνει. Με ατσάλινο σκελετό και στηρίγματα, πλαστικά μέρη, γέμιση αφρού πολυουρεθάνης και επένδυση καθίσματος από πολυεστέρα. Διαθέτει πιστοποιήσεις EN 1335-2 και ANSI / BIFMA x5.1-2002.	ΝΑΙ		
36	Σύνθεση ντουλαπιών κουτί διαστάσεων 100x65x75cm, το οποίο καλύπτεται με δύο ντουλάπια. Η διάταξη φαίνεται στο σχέδιο λεπτομέρειας. Χρησιμοποιείται για την τοποθέτηση μικρού ηλεκτρικού ψυγείου στο εσωτερικό του ή εναλλακτικά στην επιφάνειά του.			
37	Μεγάλο τραπέζι συνεδριάσεων διαστάσεων 180x90x78cm (8 ατόμων), με ξύλινα πόδια και ξύλινο καπάκι από μελαμίνη με όψη φυσικής δρυός	ΝΑΙ		
38	Μικρό τραπέζι συνεδριάσεων 140x80x78cm (6 ατόμων), με ξύλινα πόδια και ξύλινο καπάκι από μελαμίνη με όψη φυσικής δρυός.	ΝΑΙ		
39	Βοηθητικό τραπεζάκι 3 140x80x78cm (6 ατόμων), με ξύλινα πόδια και ξύλινο καπάκι από μελαμίνη με όψη φυσικής δρυός.	ΝΑΙ		
40	Καρέκλα επισκεπτών Εξωτερικών διαστάσεων 55x63cm, με βάση από ατσάλι με επένδυση, σκελετό καθίσματος από μοριοσανίδα, γέμιση από αφρό πολυουρεθάνης και ενσωματωμένο μάλλινο κάλυμμα. Με αντοχή σε βάρος μέχρι 110kg	ΝΑΙ		
41	Καρέκλα συνεδριάσεων με ρυθμιζόμενο ύψος και μηχανισμό ρύθμισης κλίσης. Διαστάσεων 63x63cm, με βάση από ατσάλι με επένδυση, σκελετό καθίσματος από μοριοσανίδα, γέμιση από αφρό πολυουρεθάνης και ενσωματωμένο μάλλινο κάλυμμα. Με αντοχή σε βάρος μέχρι 110kg	ΝΑΙ		
42	Ράφια γραφείου σύνθεση ανοιχτής αποθήκευσης , με 5 ράφια, εξωτερικών διαστάσεων	ΝΑΙ		

	80x45x200cm			
43	Ντουλάπια γραφείου σύνθεση ανοιχτής αποθήκευσης και ντουλαπιών με πόρτες , με 5 ράφια και δύο ντουλάπια, εξωτερικών διαστάσεων 80x45x200cm, από έγχρωμη μελαμίνη. Οι πόρτες διαθέτουν φρένο για αθόρυβο κλείσιμο	ΝΑΙ		
44	Γραφείο Η/Υ γραφείο με 3 συρτάρια, διαστάσεων 105x50x75cm, από μορισσανίδα με ακριλική επένδυση. Διαθέτει κουτί για σταθερή μονάδα Η/Υ με εξαερισμό από πίσω και φινιρίσματα τέτοια ώστε να μπορεί να τοποθετηθεί στη μέση του χώρου.	ΝΑΙ		
	Office & Κοιτώνας			
46	Σύνθεση κουζίνας έτοιμη κουζίνα από μορισσανίδα και μελαμίνη με όψη φυσικής δρυός. Αποτελείται από ένα κουτί βάσης με τρία ντουλάπια και ένα συρτάρι, διαστάσεων 120x50x86cm και ένα κρεμαστό κουτί με τρία ντουλάπια, διαστάσεων 120x33x60cm.	ΝΑΙ		
48	Πάσο κουζίνας ανθυγρός πάγκος, διαστάσεων 120x40x3,8cm (φύλλο 205x60x3,8cm), από laminate, με όψη φυσικής δρυός και ματ υφή. Δύο ρυθμιζόμενα πόδια διαμέτρου 4cm και ύψους 70cm, με σκελετό από ατσάλι με επένδυση με εποξειδική / εστερική σκόνη και βάση από πλαστικό πολυπροπυλενίου. Μέγιστο φορτίο ανά πόδι 50kg.	ΝΑΙ		
49	Κρεβάτι απλό Σκελετός κρεβατιού διαστάσεων 207x97x33cm, από μασίφ ξύλο πεύκου (επιφάνεια που μπορεί να επεξεργαστεί περαιτέρω). Περιλαμβάνει τάβλες από πολυστρωματικό υλικό. Στρώμα διαστάσεων 200x90x24cm, σκληρό, με ελατήρια σε θήκες.	ΝΑΙ		
50	Ντουλάπα διαστάσεων 121x52x175cm, τρίφυλλη με 2 συρτάρια, από μελαμίνη με όψη φυσικής δρυός.	ΝΑΙ		
	Αποθηκευτικοί Χώροι			
56	Σύνθεση ντουλάπας Συνολικού μήκους 625cm, βάθους 60cm και ύψους 201cm. Περιλαμβάνει σκελετό από επιμέρους 11 κουτιά διαστάσεων 50x58x201cm και 3 κουτιά 25x58x236cm (συνολικά 12,5 κουτιά), από μορισσανίδα πάχους 18mm και επένδυση μελαμίνης με όψη φυσικής δρυός. Ράφια κατάλληλου μεγέθους, από μορισσανίδα πάχους 18mm	ΝΑΙ		

	με επένδυση (5 σε κάθε κουτί). Ανοιγόμενες πόρτες διαστάσεων 49,5x229,4cm, από μορισσανίδα πάχους 17mm, με ακριλική λάκα με όψη φυσικής δρυός. Η σύνθεση περιλαμβάνει εξαρτήματα στήριξης και συναρμολόγησης, μεντεσέδες με ενσωματωμένο φρένο και χερούλια από ανοξείδωτο ατσάλι διαστάσεων 64,5x1,3x4,1cm (σετ των 2 τεμαχίων).			
57	Ραφιέρα ανοιχτής αποθήκευσης τύπου DEXION, ράφια διαστάσεων 92x61cm, μεταλλικά πάχους 0,8mm χρώματος γκρι ηλεκτροστατικής βαφής. Περιλαμβάνονται κολώνες ύψους 2m πάχους 18mm, εξαρτήματα συναρμολόγησης και στήριξης Αντοχή μέχρι 100kg σε επιφάνεια ραφιού	ΝΑΙ		
58	Κουρτίνες αποδυτηρίων σιδηρόδρομος αλουμινίου με μηχανισμό ανοίγματος, λευκού χρώματος. Ύφασμα κουρτίνας ύφασμα black out	ΝΑΙ		
	Χώρος Πλυντηρίων			
59	Πάγκος εργασίας πάχους 3,8cm και διαστάσεων 246x63,5cm, με επιφάνεια μασίφ οξιάς με λάδι/ακρυλικό και βάση μορισσανίδα. Συνοδεύεται από 6 ρυθμιζόμενα πόδια διαμέτρου 4cm και ύψους 70cm, με σκελετό από ατσάλι με επένδυση με εποξειδική / εστερική σκόνη και βάση από πλαστικό πολυπροπυλενίου	ΝΑΙ		
	ΧΩΡΟΙ ΥΓΙΕΙΝΗΣ - ΕΞΑΡΤΗΜΑΤΑ			
12	Κουρτίνα μπάνιου βέργα αλουμινίου με εποξειδική σκόνη λευκού χρώματος, ρυθμιζόμενου μήκους 70 - 120cm. Πλαστικά καπάκια με μηχανισμό ελατηρίων (εγκατάσταση χωρίς τρύπες). Κουρτίνα 180x200cm από πολυεστερική ίνα.	ΝΑΙ		
14	Κάδος απορριμμάτων μπάνιου χωρητικότητας 5L με πεντάλ λευκού χρώματος. Με αποσπώμενο εσωτερικό κάδο για εύκολο άδειασμα. Από πλαστικό πολυπροπυλενίου και πόδια από συνθετικό καουτσούκ	ΝΑΙ		
15	Σκαμπό γενικής χρήσης διαστάσεων 40x45cm, από βακελίτη λευκού χρώματος και σκελετό inox.	ΝΑΙ		
16	Στεγνωτήρας χεριών (τύπου DYSON) επιτοίχιος, αυτόματος και αθόρυβος ισχύος 1900W, με μοτέρ 35000 rpm, με αντιβακτηριδιακό φωτισμό UV, με υπέρυθρους αισθητήρες, αυτόματο χρονοδιακόπτη και αισθητήρες θερμοκρασίας. Κατασκευασμένος από ειδικό άκαυστο πλαστικό. Διαθέτει	ΝΑΙ		

	σύστημα αυτοδιάγνωσης προβλημάτων και κλείνει αυτόματα όταν υπάρχει σοβαρό πρόβλημα.			
	ΕΙΔΙΚΟΣ ΕΞΟΠΛΙΣΜΟΣ			
13	Σύστημα μεταφοράς οροφής (γερανάκι οροφής) με δυνατότητα ανύψωσης και μεταφοράς ασθενών στο ειδικό λουτρό. Σταθερός οδηγός για μετακίνηση μεταξύ σταθερών σημείων. Μέγιστη αντοχή βάρους 200 – 250kg, ταχύτητα ανύψωσης 5cm/s, κινητήρα 24V, 10A, με ρύθμιση έκτακτης ανάγκης κατάβασης, μπαταρίες και σταθμό φόρτισης μπαταριών. Παρέχει δυνατότητα λειτουργίας με τηλεχειριστήριο. Με σάκο μεταφοράς από δίκτυ πολυεστέρα για μπάνιο / ντους.	ΝΑΙ		
51	Εξεταστικό κρεβάτι διαστάσεων 183x65x70cm, με μεταλλικό ίnox σκελετό και στρώμα με επένδυση δερματίνης. Με ανακλινόμενη πλάτη και θήκη για εξεταστικό ρολό.	ΝΑΙ		
52	Κρεβάτι νεκροτομείου διαστάσεων 260x85x85cm, κατασκευασμένο από ανοξείδωτο χάλυβα AISI 304, με τροχούς στα πόδια και προσκέφαλο. Η επιφάνεια έχει κατάλληλη γεωμετρία ώστε να συγκεντρώνονται σε ένα σημείο και απομακρύνονται υγρά. Αντέχει φορτίο 200kg	ΝΑΙ		
53	Καρέκλα αίθουσας φυσικοθεραπείας διαστάσεων 46x40cm ύψους καθίσματος 44cm, από ενισχυμένο πλαστικό πολυπροπυλενίου. Σχεδιασμένη για βάρος μέχρι 100kg και για να στοιβάζονται η μία μέσα στην άλλη.	ΝΑΙ		
54	Τροχήλατο καρότσι καμαριέρας με έναν σάκο και θήκη μικροαντικειμένων, διαστάσεων 83x42x112cm, από χάλυβα βαμμένο. Διαθέτει 3 ράφια και θήκη μικροαντικειμένων, περιμετρικό προφυλακτήρα, πλαστικά περιστρεφόμενα δαχτυλίδια που προφυλάσσουν από χτυπήματα, 2 σταθερές και 2 περιστρεφόμενες ρόδες που δεν αφήνουν ίχνη στο πάτωμα. Στην τιμή περιλαμβάνεται και ο σάκος ιματισμού.	ΝΑΙ		
55	Τροχήλατο καρότσι σερβιρίσματος 3 επιπέδων, διαστάσεων 96,5x50x89,5cm, από ανοξείδωτο ατσάλι, με εσωτερική			

	κούρμπα, 4 ρόδες με φρένο.			
	ΔΙΑΦΟΡΑ			
28	Σήμανση εσωτερικών χώρων επιτοίχιες ταμπέλες Αποτελούνται από δύο κάθετα μεταλλικά πλαίσια και ευέλικτο διαφανές υλικό ενδιάμεσα, ενώ στο εσωτερικό τοποθετείται η επιθυμητή επιγραφή, η οποία θα έχει την δυνατότητα να αλλάζει. Στην τιμή εριλαμβάνονται βίδες τοποθέτησης και διαφορά μεγέθους ανάλογα με την χρήση.	ΝΑΙ		
29	Διακόσμηση τοίχων 1 περιλαμβάνονται έντυπες εικόνες και κορνίζες. Οι εικόνες είναι έγχρωμες εκτυπώσεις σε ποιότητα illustration, διαστάσεων 50x70cm με προτεινόμενη θεματολογία φυσικά τοπία. Οι κορνίζες αντίστοιχων διαστάσεων από μορισσανίδα με επένδυση, προστατευτικό εμπρός όψης από πολυστυρενικό πλαστικό και πασπαρτού από χαρτί.	ΝΑΙ		
30	Διακόσμηση τοίχων 2 περιλαμβάνονται έντυπες εικόνες και κορνίζες. Οι εικόνες είναι έγχρωμες εκτυπώσεις σε ποιότητα illustration, διαστάσεων 30x40cm με προτεινόμενη θεματολογία φυσικά τοπία και ορισμένα πορτραίτα. Οι κορνίζες αντίστοιχων διαστάσεων από μορισσανίδα με επένδυση, προστατευτικό εμπρός όψης από πολυστυρενικό πλαστικό και πασπαρτού από χαρτί	ΝΑΙ		
33	Ποδόμακτρο εισόδου εσωτερικό ταπέτο αλουμινίου με προφίλ αλουμινίου πάχους 11mm και προσθήκη μοκέτας με διπλή ίνα (aqua 85) για τοποθέτηση του πάνω στο υφιστάμενο δάπεδο με περιμετρικό προφίλ αλουμινίου χρώματος γκρι.	ΝΑΙ		
	ΕΠΑΓΓΕΛΜΑΤΙΚΑ ΗΛΕΚΤΡΙΚΑ ΕΙΔΗ			
45	Μικρό ψυγείο διαστάσεων 47,2x45x49,2cm και καθαρού όγκου 45L. Ενεργειακής κατηγορίας A+, κατανάλωση ενέργειας 105kwh ανά έτος, επίπεδο θορύβου 42 dB (A). Με χειροκίνητο σύστημα απόψυξης, κλιματικής τάξης N/ST και δυνατότητα κατάψυξης 3 kg/24 ώρες.	ΝΑΙ		
47	Ψυγείο – καταψύκτης διαστάσεων 55x57x84,5cm και καθαρού όγκου ψυγείου 97L και κατάψυξης 16 L. Ενεργειακής κατηγορίας A++, με κατανάλωση ενέργειας 139 kW ανά έτος, επίπεδο θορύβου 39 dB (A). Με δυνατότητα κατάψυξης 2 kg/24 ώρες και	ΝΑΙ		

	εσωτερικό φωτισμό LED			
60	<p>Πλυντήριο ρούχων χωρητικότητας 15kg, εξωτερικών διαστάσεων 75x90x123cm, όγκος κάδου 135L. Υψηλόστροφο με συντελεστή G 200, στροφές 760 Rpm, τάσης 380V. Καμπίνα και κάδος από ανοξείδωτο ατσάλι, συσκευή σταθερής έδρασης, με παροχή ζεστού νερού για σύνδεση με ηλιακό ή μπόιλερ, 4 θέσεις απορρυπαντικού. Διαθέτει μεγάλη διάμετρο πόρτας (άνοιγμα 180°), μεγάλη βαλβίδα, ανοξείδωτες αντιστάσεις και μετατροπέα τάσης (inverter). Με ειδικό πρόγραμμα (ECOWASH) για εξοικονόμηση νερού και ρεύματος.</p>	ΝΑΙ		
61	<p>Στεγνωτήριο ρούχων χωρητικότητας 13kg, εξωτερικών διαστάσεων 79,5x116x168cm, με κάδο διαμέτρου 760mm, όγκου 285L και αναστροφή, ισχύος 18kW. Καμπίνα και κάδος από ανοξείδωτο ατσάλι με μεγάλο άνοιγμα πόρτας για εύκολο γέμισμα. Με ειδική τεχνολογία για εξοικονόμηση ενέργειας, σύστημα RADAX, με δυνατότητα προγραμματισμού. Περιλαμβάνει αισθητήρα ελέγχου υγρασίας</p>	ΝΑΙ		
62	<p>Κυλινδρος σιδερώματος τύπος με θερμαινόμενη λεκάνη (IRI), κυλίνδρου 120x Ø20cm, εξωτερικών διαστάσεων 151x420x993cm, ισχύος 5,8kW, σε παροχή 230V/1/50Hz ή 400V/3N/50Hz. Διαθέτει μετατροπέα τάσης (inverter), θερμομόνωση κυλίνδρου, αθόρυβη λειτουργία και προστασία χεριών του χειριστή. Δυνατότητα σιδερώματος 25kg ανά ώρα.</p>	ΝΑΙ		
63	<p>Ατμοσίδηρο και Παγκος σιδερώματος Ατμοσίδηρο με μπόιλερ 2,1L μη αυτόματης τροφοδοσίας. Το μπόιλερ έχει ισχύ 1000W και το ατμοσίδηρο 800W, πίεση λειτουργίας 3bar, με παροχή V230/50-60/1. Κατασκευασμένο από σίδηρο με πλάκα αλουμινίου και θερμοστάτη, διακόπτες λειτουργίας, μανόμετρο πίεσης ατμού, ενδεικτικές λυχνίες, βαλβίδα ατμού και υδροδείκτη. Υποστηρίζεται από ποικιλία εξαρτημάτων.</p> <p>Αναδιπλούμενη θερμαινόμενη σανίδα σιδερώματος με απορρόφηση διαστάσεων 125x40cm, εξωτερικών διαστάσεων 112x42x92cm, με ισχύ αντίστασης σανίδας 700W και ισχύ μοτέρ απορρόφησης 150W, με παροχή V230/50-60/1. Κατασκευασμένη από ανακυκλώσιμα υλικά.</p>	<p>ΝΑΙ</p> <p>ΝΑΙ</p>		

80	<p>Πλυντήριο πιάτων εξωτερικών διαστάσεων 57x60x83cm, με καλάθι 50x50cm, ισχύος 6,6kW / 380V. Κατασκευή από ανοξείδωτο χάλυβα, με ανοξείδωτα μπεκ πλύσης καθώς και φίλτρο, με ειδική βαλβίδα παροχής στεγνωτικού. Διαθέτει αντλία πλύσεως στεγανού τύπου IP44, με 2 σταυρούς πλύσης, σύστημα προστασίας επιστροφής νερού από το μπόιλερ στο δίκτυο, θερμόμετρο μπόιλερ και δυνατότητα τοποθέτησης αντλίας αδειάσματος κάδου. Με δυνατότητα πλύσης 1.800 πιάτων ανά ώρα.</p>	ΝΑΙ		
81	<p>Βραστήρας εξωτερικών διαστάσεων 70x70x85cm, χωρητικότητας 50L, ισχύος 9kW / 380V. Κατασκευασμένος από ανοξείδωτο χάλυβα και με πάτωμα από ανοξείδωτο χάλυβα. Με αντιστάσεις στα πλαϊνά του κάδου, καπάκι με θέση ασφαλείας, με βάνα παροχής νερού απευθείας στον κάδο, με διακόπτη ρύθμισης θερμοκρασίας, θερμοστάτη ασφαλείας, βαλβίδα ασφαλείας και μανόμετρο. Διαθέτει μπροστά βάνα χρωμίου 1 1/2 " για την έξοδο υγρών τροφίμων</p>	ΝΑΙ		
82	<p>Ηλεκτρική κουζίνα με 4 εστίες (22x22cm) και φούρνο, εξωτερικών διαστάσεων 70x70x85cm, ισχύος 2,6kW / εστία, τριφασική σύνδεση 380V. Κατασκευασμένη από ανοξείδωτο χάλυβα, με εσοχή ειδικά σχεδιασμένη για την αποφυγή υπερχειλίσης και στεγανό πλαίσιο στις εστίες. Διαθέτει διακόπτες 6 θέσεων, ενδεικτικές λυχνίες λειτουργίας, ξεχωριστό διακόπτη ρύθμισης λειτουργιών για κάθε εστία.</p>	ΝΑΙ		
83	<p>Ηλεκτρική φριτζέζα με 2 κάδους χωρητικότητας 8+8L, εξωτερικών διαστάσεων 58x55x85cm, ισχύος 2x 3,5kW / 220V. Κατασκευασμένη από ανοξείδωτο χάλυβα, με θερμοστάτη ασφαλείας και βρύση για την έξοδο του λαδιού.</p>	ΝΑΙ		
84	<p>Καταψύκτης μπαούλο εύρους θερμοκρασιών -10 - -45°C, ισχύος 550W / 220V, εξωτερικών διαστάσεων 166x69,5x88,5cm, χωρητικότητας 476L. Με μόνωση πολυουρεθάνης πάχους 8cm, ηλεκτρονικό πίνακα ελέγχου, ψηφιακό θερμόμετρο, με ρύθμιση αλάρμ, μεγάλη λαβή και πόδια.</p>	ΝΑΙ		
	ΕΠΑΓΓΕΛΜΑΤΙΚΟΣ ΕΞΟΠΛΙΣΜΟΣ ΜΑΓΕΙΡΕΙΟΥ	ΝΑΙ		
64	<p>Ψυγείο συντήρηση θάλαμος με 2 πόρτες, διαστάσεων 137x82x207cm, από ανοξείδωτο χάλυβα</p>	ΝΑΙ		

	και μόνωση πολυουρεθάνης πάχους 7cm. Με ρυθμιζόμενα ανοξείδωτα πόδια, πάτο με υγειονομικές γωνίες και πλαστικοποιημένες σχάρες ρυθμιζόμενες καθ' ύψος. Περιλαμβάνει οδηγούς inox για GN λεκανάκια, εσωτερικό φωτισμό, σωλήνα για τσιγκέλια και τερματικό διακόπτη που σταματάει την λειτουργία με το άνοιγμα της πόρτας. Λειτουργεί με οικολογικό φρέον και έχει αγωγό αέρα για ομοιόμορφη κατανομή ψύξης.			
65	Ψυγείο κατάψυξη θάλαμος με 2 πόρτες, διαστάσεων 137x82x207cm, , από ανοξείδωτο χάλυβα και μόνωση πολυουρεθάνης πάχους 7cm. Με ρυθμιζόμενα ανοξείδωτα πόδια, πάτο με υγειονομικές γωνίες και πλαστικοποιημένες σχάρες ρυθμιζόμενες καθ' ύψος. Περιλαμβάνει οδηγούς inox για GN λεκανάκια, εσωτερικό φωτισμό, σωλήνα για τσιγκέλια και τερματικό διακόπτη που σταματάει την λειτουργία με το άνοιγμα της πόρτας. Λειτουργεί με οικολογικό φρέον και έχει αγωγό αέρα για ομοιόμορφη κατανομή ψύξης.	ΝΑΙ		
66	Ερμάριο 1 ντουλάπα με ράφια, διαστάσεων 140x70x200cm, από ανοξείδωτο χάλυβα. Περιλαμβάνει 3 ράφια και ρυθμιζόμενα inox πόδια	ΝΑΙ		
67	Ερμάριο 2 με ανοιγόμενες πόρτες, διαστάσεων 120x70x85cm, , από ανοξείδωτο χάλυβα. Περιλαμβάνει α ράφι και ρυθμιζόμενα inox πόδια.	ΝΑΙ		
68	Ερμάριο 3 με ανοιγόμενες πόρτες, διαστάσεων 140x70x85cm, , από ανοξείδωτο χάλυβα. Περιλαμβάνει α ράφι και ρυθμιζόμενα inox πόδια.	ΝΑΙ		
69	Ερμάριο 4 με ανοιγόμενες πόρτες, διαστάσεων 180x70x85cm, , από ανοξείδωτο χάλυβα. Περιλαμβάνει ένα ράφι και ρυθμιζόμενα inox πόδια.	ΝΑΙ		
70	Ερμάριο 5 με ανοιγόμενες πόρτες, διαστάσεων 180x70x85cm, , από ανοξείδωτο χάλυβα. Περιλαμβάνει ένα ράφι και ρυθμιζόμενα inox πόδια.	ΝΑΙ		
71	Ερμάριο 6 με 3 συρτάρια, διαστάσεων 50x70x85cm, από ανοξείδωτο χάλυβα, με ρυθμιζόμενα πόδια	ΝΑΙ		
72	Ανοιχτή λάντζα με γούρνα 50x50x30cm, διαστάσεων 240x75x85cm, από ανοξείδωτο χάλυβα.	ΝΑΙ		

	Περιλαμβάνει ράφι και ρυθμιζόμενα ίnox πόδια.			
73	Τραπέζι 1 διαστάσεων 80x70x85cm, από ανοξείδωτο χάλυβα, με ράφι και ρυθμιζόμενα πόδια	ΝΑΙ		
74	Τραπέζι 2 διαστάσεων 100x70x85cm, από ανοξείδωτο χάλυβα, με ράφι και ρυθμιζόμενα πόδια.	ΝΑΙ		
75	Ποτηριέρα 1 με συρόμενες πόρτες, διαστάσεων 140x35x70cm, από ανοξείδωτο χάλυβα, με 2 ράφια και ίnox πόρτες	ΝΑΙ		
76	Ποτηριέρα 2 με συρόμενες πόρτες, διαστάσεων 180x35x70cm, από ανοξείδωτο χάλυβα, με 2 ράφια και ίnox πόρτες.	ΝΑΙ		
77	Πάγκος κοπής με πλάκα πολυαιθυλενίου πάχους 20mm, διαστάσεων 40x40x85cm, από ανοξείδωτο χάλυβα. Με ρυθμιζόμενα πόδια. Η πλάκα πρέπει να πληρεί προδιαγραφές HACCP	ΝΑΙ		
78	Φούσκα τοίχου διαστάσεων 250x90x60cm, από ανοξείδωτο χάλυβα, με υποδοχή για φίλτρα και σωλήνα απομάκρυνσης λαδιού	ΝΑΙ		
79	Αεραγωγοί και Ανεμιστήρας αεραγωγός περίπου 7 μέτρων και ανεμιστήρας από ανοξείδωτο χάλυβα	ΝΑΙ		

Κοζάνη 10-06-2020

Συντάχθηκε



Τζιούτζιος Δ. Αλέξης
Πολιτικός Μηχανικός ΠΕ

Κοζάνη 10-06-2020

Ελέγχθηκε

Ο Προϊστάμενος
Τμήματος Μελετών

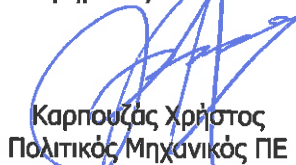

Καρπουζας Χρήστος
Πολιτικός Μηχανικός ΠΕ

Κοζάνη 10-06-2020

Θεωρήθηκε

Ο Προϊστάμενος Δ/σης
Τεχνικών Υπηρεσιών



Πεχλιβανίδης Μιχαήλ
Μηχανολόγος Μηχανικός ΠΕ

ΔΗΜΟΣ ΚΟΖΑΝΗΣ
ΔΙΕΥΘΥΝΣΗ ΤΕΧΝΙΚΩΝ ΥΠΗΡΕΣΙΩΝ

Αρ. Μελέτης : 143/2020

Τίτλος Μελέτης : «ΠΡΟΜΗΘΕΙΑ ΕΞΟΠΛΙΣΜΟΥ»

ΘΕΣΗ : Τιάλειο Εκκλησιαστικό Γηροκομείο Κοζάνης (Νέα Πτέρυγα και Υπάρχουσα Πτέρυγα Β') - 2^ο χλμ. Εθνικής οδού Κοζάνης - Καστοριάς

ΣΥΓΓΡΑΦΗ ΥΠΟΧΡΕΩΣΕΩΝ

ΑΛΕΞΗΣ ΤΖΙΟΥΤΖΙΟΣ & ΣΥΝΕΡΓΑΤΕΣ
ΜΑΙΟΣ 2020

ΔΗΜΟΣ ΚΟΖΑΝΗΣ
ΔΙΕΥΘΥΝΣΗ ΤΕΧΝΙΚΩΝ ΥΠΗΡΕΣΙΩΝ
Αρ. Μελέτης : 143/2020

Τίτλος Μελέτης : «ΠΡΟΜΗΘΕΙΑ ΕΞΟΠΛΙΣΜΟΥ»

ΙΘΕΣΗ : Τιάλειο Εκκλησιαστικό Γηροκομείο Κοζάνης (Νέα Πτέρυγα και Υπάρχουσα Πτέρυγα Β') - 2^ο χλμ. Εθνικής οδού Κοζάνης – Καστοριάς

ΠΡΟΥΠ. : 179.839,51 € με Φ.Π.Α 24%

Κ.Α. 02.69.6473.0002

ΣΥΓΓΡΑΦΗ ΥΠΟΧΡΕΩΣΕΩΝ

ΕΙΣΑΓΩΓΗ

1.1. Ορισμοί

Αναθέτουσα Αρχή:

Δήμος Κοζάνης

Ανάδοχος :

Ο Προσφέρων που θα επιλεγεί και θα συνάψει Σύμβαση με την Αναθέτουσα Αρχή, με αντικείμενο την «**ΠΡΟΜΗΘΕΙΑ ΕΞΟΠΛΙΣΜΟΥ**» όπως αναλυτικά περιγράφεται στα τεύχη της Προκήρυξης

Δημοπρατούσα Αρχή:

Δήμος Κοζάνης

Προϊστάμενη Αρχή :

Δήμος Κοζάνης

Διευθύνουσα Υπηρεσία:	Δ/νση Οικονομικών Υποχρεώσεων
Σύμβαση:	Το συμφωνητικό που υπογράφεται μεταξύ της Αναθέτουσας Αρχής και του Αναδόχου
Συμβατικά Τεύχη:	Η σύμβαση, τα τυχόν παραρτήματά της, όπως αναφέρονται στην παράγραφο 1.4 της παρούσης συγγραφής, με αυτή τη σειρά ισχύος.

1.2. Συγγραφή Υποχρεώσεων (Σ.Υ.)

Η παρούσα Σ.Υ. αποτελείται από δεκαπέντε (15) άρθρα (περιλαμβανομένου και του παρόντος), στα οποία προσδιορίζεται το γενικό πλαίσιο και οι ειδικοί όροι για την εργασία του Αναδόχου.

1.3. Ισχύουσες διατάξεις

Η διενέργεια του διαγωνισμού και η εκτέλεση της προμήθειας ακολουθούν τις διατάξεις των:

- Τις διατάξεις του Ν. 4412/2016 (ΦΕΚ 147 / Α' / 8-8-2016) «Δημόσιες Συμβάσεις Έργων, Προμηθειών και Υπηρεσιών(προσαρμογή στις Οδηγίες 201/24/Ε και 2014/25/ΕΕ)»
- Το Ν.3463/2006/Α'114 «Κύρωση του Κώδικα Δήμων και Κοινοτήτων».
- Το Ν.4013/11 (Φ.Ε.Κ. 204 Α/15-9-2011): Σύσταση ενιαίας Ανεξάρτητης Αρχής Δημοσίων Συμβάσεων και Κεντρικού Ηλεκτρονικού Μητρώου Δημοσίων Συμβάσεων.
- Ν.3861/2010 Φ.Ε.Κ. 112Α/13-7-2010: Ενίσχυση της διαφάνειας με την υποχρεωτική ανάρτηση νόμων και πράξεων των κυβερνητικών, διοικητικών και αυτοδιοικητικών οργάνων στο διαδίκτυο «Πρόγραμμα Διαύγεια» και άλλες διατάξεις όπως τυχόν έχουν τροποποιηθεί και σήμερα ισχύουν.
- Του Ν. 4555/ΦΕΚ 133 Α'/19-7-2018 «Μεταρρύθμιση του θεσμικού πλαισίου της Τοπικής Αυτοδιοίκησης - Εμβάθυνση της Δημοκρατίας - Ενίσχυση της Συμμετοχής -Βελτίωση της οικονομικής και αναπτυξιακής λειτουργίας των Ο.Τ.Α. [Πρόγραμμα «ΚΛΕΙΣΘΕΝΗΣ Ι']».

1.4. Σειρά ισχύος Συμβατικών τευχών

Τα παρακάτω Τεύχη Τεχνικών Προδιαγραφών μαζί με όλα τα έγγραφα που προσαρτώνται σ' αυτά ή τα συμπληρώνουν, θα αποτελέσουν μέρος της Σύμβασης και ταξινομούνται κατά σειρά προτεραιότητας ως εξής:

1. Σύμβαση υπογεγραμμένη από την Αναθέτουσα Αρχή και τον Ανάδοχο.
2. Διακήρυξη του Διαγωνισμού
3. Συγγραφή Υποχρεώσεων
4. Τεχνικές προδιαγραφές
5. Ενδεικτικός προϋπολογισμός
6. Οικονομική προσφορά Αναδόχου.

1.5. Προϋπολογισμός και Χρηματοδότηση

Ο ενδεικτικός προϋπολογισμός της **προμήθειας** ανέρχεται στο ποσό των **179.836,51 € με ΦΠΑ 24%** και χρηματοδοτείται από το Επιχειρησιακό Πρόγραμμα «Δυτική Μακεδονία 2014-2020».

ΑΝΤΙΚΕΙΜΕΝΟ ΥΠΟΧΡΕΩΣΕΩΝ ΤΟΥ ΑΝΑΔΟΧΟΥ

Για το αντικείμενο υποχρεώσεων του Αναδόχου βλ. αναλυτικά Τεύχη Τεχνικών Προδιαγραφών.

1.6 Κριτήριο κατακύρωσης

Κριτήριο κατακύρωσης αποτελεί η πλέον συμφέρουσα, από οικονομική άποψη, προσφορά βάση τιμής ανά ομάδα στο σύνολό της.

ΑΡΘΡΟ 2: ΚΑΤΑΡΤΙΣΗ ΚΑΙ ΥΠΟΓΡΑΦΗ ΣΥΜΒΑΣΗΣ ΠΡΟΜΗΘΕΙΑΣ

Μετά την ανακοίνωση της Απόφασης Κατακύρωσης και τη λήψη των απαιτούμενων εγκρίσεων, καταρτίζεται η σχετική Σύμβαση προμήθειας ειδών, η οποία ρυθμίζει όλες τις λεπτομέρειες για την εφαρμογή της Κατακύρωσης.

Η Σύμβαση, που περιλαμβάνει, λεπτομερώς όλους τους όρους και τις προϋποθέσεις για την υλοποίηση του υποέργου καθώς και τα δικαιώματα και τις υποχρεώσεις των συμβαλλομένων μερών, καταρτίζεται με βάση την Κατακύρωση, την προσφορά και την Προκήρυξη, κατά φθίνουσα σειρά ιεραρχίας και κατισχύει αυτών πλην καταδήλων σφαλμάτων ή παραδρομών.

Για τις ανάγκες κατάρτισης των ειδικών όρων και λεπτομερειών της Σύμβασης, ο Ανάδοχος θα συνεργαστεί με την Αναθέτουσα Αρχή.

Σε περίπτωση που πιθανολογείται ότι, κατά το χρονικό διάστημα κατάρτισης του τελικού κειμένου της Σύμβασης, θα λήξει η ισχύς της προσφοράς ή της εγγύησης

συμμετοχής, ο Ανάδοχος υποχρεούται στην έγκαιρη παράταση της ισχύος της προσφοράς του κατά τον εκτιμώμενο για την ολοκλήρωση του κειμένου της Σύμβασης απαιτούμενο χρόνο και την παράταση, για τον ίδιο χρόνο, της ισχύος της εγγυητικής συμμετοχής ή την αντικατάστασή της με την εγγύηση καλής εκτέλεσης. Μετά την ολοκλήρωση του εγγράφου της Σύμβασης και μέσα σε χρονικό διάστημα δέκα (10) ημερών από την λήψη έγγραφης πρόσκλησης από την Αναθέτουσα Αρχή, ο Ανάδοχος υποχρεούται να προσέλθει για την υπογραφή της Σύμβασης, προσκομίζοντας τα παρακάτω στοιχεία:

- (α) Στην περίπτωση που ο Ανάδοχος είναι εταιρεία ή συνεταιρισμός ή ένωση προσώπων ή κοινοπραξία, τα έγγραφα νομιμοποίησης του προσώπου που θα υπογράψει τη Σύμβαση.
- (β) Εγγύηση καλής εκτέλεσης των όρων της Σύμβασης που θα ανέρχεται στο 5% της συνολικής αξίας του προσφερομένου Υποέργου χωρίς Φ.Π.Α.

Η εγγύηση καλής εκτέλεσης, όπως και όλες οι εγγυήσεις που αναφέρονται στην Προκήρυξη, εκδίδεται από πιστωτικά ιδρύματα ή άλλα νομικά πρόσωπα που λειτουργούν νόμιμα στην Ελλάδα σε άλλο κράτος μέλος της Ευρωπαϊκής Ένωσης (ΕΕ) ή του Ευρωπαϊκού Οικονομικού Χώρου (ΕΟΧ) ή σε τρίτες χώρες που έχουν υπογράψει τη Συμφωνία Δημοσίων Συμβάσεων του Παγκόσμιου Οργανισμού Εμπορίου, η οποία κυρώθηκε με το νόμο 2513/1997 και έχουν, σύμφωνα με την νομοθεσία των κρατών αυτών, αυτό το δικαίωμα.

Εγγυήσεις που εκδίδονται σε άλλο κράτος εκτός της Ελλάδας, θα συνοδεύονται από επίσημη μετάφρασή τους στην Ελληνική γλώσσα.

Στην περίπτωση που ο ανάδοχος δεν προσέλθει να υπογράψει τη Σύμβαση, η Υπηρεσία επιβάλλει τις προβλεπόμενες στις κείμενες διατάξεις κυρώσεις.

ΤΡΟΠΟΠΟΙΗΣΗ ΣΥΜΒΑΣΗΣ ΚΑΤΑ ΤΗ ΔΙΑΡΚΕΙΑ ΤΗΣ

Η σύμβαση μπορεί να τροποποιείται κατά τη διάρκειά της, χωρίς να απαιτείται νέα διαδικασία σύναψης σύμβασης, μόνο σύμφωνα με τους όρους και τις προϋποθέσεις του άρθρου 132 του ν. 4412/2016 και κατόπιν γνωμοδότησης του αρμοδίου οργάνου.

ΑΡΘΡΟ 3: ΕΦΑΡΜΟΣΤΕΟ ΔΙΚΑΙΟ

Η Σύμβαση διέπεται από το Ελληνικό Δίκαιο.

Σε περίπτωση διαφορών που ενδεχομένως προκύψουν σχετικά με την ερμηνεία ή την εκτέλεση ή την εφαρμογή της Σύμβασης ή εξ' αφορμής της, η Αναθέτουσα Αρχή και ο Ανάδοχος καταβάλλουν κάθε προσπάθεια για τη φιλική επίλυσή τους, σύμφωνα με τους κανόνες της καλής πίστης και των χρηστών συναλλακτικών ηθών. Για κάθε διαφορά που δεν είναι δυνατό να επιλυθεί σύμφωνα με τα παραπάνω οριζόμενα, αρμόδια θα είναι τα δικαστήρια που εδρεύουν στην Κοζάνη.

ΑΡΘΡΟ 4: ΕΓΓΥΗΣΕΙΣ

Οι εγγυητικές επιστολές εκδίδονται από πιστωτικά ιδρύματα που λειτουργούν νόμιμα στα κράτη - μέλη της Ένωσης ή του Ευρωπαϊκού Οικονομικού Χώρου ή στα κράτη-μέλη της ΣΔΣ και έχουν, σύμφωνα με τις ισχύουσες διατάξεις, το δικαίωμα αυτό. Μπορούν, επίσης, να εκδίδονται από το Ε.Τ.Α.Α. - Τ.Σ.Μ.Ε.Δ.Ε. ή να παρέχονται με γραμμάτιο του Ταμείου Παρακαταθηκών και Δανείων με παρακατάθεση σε αυτό του αντίστοιχου χρηματικού ποσού. Αν συσταθεί παρακαταθήκη με γραμμάτιο παρακατάθεσης χρεογράφων στο Ταμείο Παρακαταθηκών και Δανείων, τα τοκομερίδια ή μερίσματα που λήγουν κατά τη διάρκεια της εγγύησης επιστρέφονται μετά τη λήξη τους στον υπέρ ου η εγγύηση οικονομικό φορέα.

Οι εγγυήσεις προκειμένου να γίνουν αποδεκτές πρέπει να περιλαμβάνουν κατ' ελάχιστον τα αναφερόμενα στο άρθρο 72 του Ν.4412/2016.

ΕΓΓΥΗΣΗ ΚΑΛΗΣ ΕΚΤΕΛΕΣΗΣ ΤΟΥ ΕΡΓΟΥ

Για την υπογραφή της σύμβασης απαιτείται εγγύηση καλής εκτέλεσης σύμφωνα με το άρθρο 72 του Ν.4412/2016, το ύψος της οποίας θα ανέρχεται στο 5% της συμβατικής τους αξίας, χωρίς Φ.Π.Α, επιστρέφεται στο σύνολό της μετά την οριστική (ποσοτική και ποιοτική) παραλαβή του έργου και ύστερα από την εκκαθάριση τυχόν απαιτήσεων ή παρατηρήσεων από τους δύο συμβαλλομένους.

ΕΓΓΥΗΣΗ ΚΑΛΗΣ ΛΕΙΤΟΥΡΓΙΑΣ

Για την καλή λειτουργία του προμηθευόμενου εξοπλισμού των ομάδων «**ΕΠΑΓΓΕΛΜΑΤΙΚΑ ΗΛΕΚΤΡΙΚΑ ΕΙΔΗ**» και «**ΕΠΑΓΓΕΛΜΑΤΙΚΟΣ ΕΞΟΠΛΙΣΜΟΣ ΜΑΓΕΙΡΕΙΟΥ**» ο Ανάδοχος υποχρεούται, μετά την οριστική παραλαβή τους, να καταθέσει εγγύηση καλής λειτουργίας, το ύψος της οποίας θα ανέρχεται στο 3% της συμβατικής τους αξίας, χωρίς Φ.Π.Α.

Η εγγύηση καλής λειτουργίας πρέπει να έχει ισχύ για τουλάχιστον ένα (1) χρόνο. Κατά τη διάρκεια του χρόνου εγγύησης καλής λειτουργίας ο προμηθευτής είναι υποχρεωμένος ύστερα από σχετική ειδοποίηση του Δήμου να αντικαταστήσει

ολόκληρο το είδος ή το εξάρτημά του που έχει υποστεί φθορά και η οποία δεν οφείλεται σε κακή χρήση. Η βλάβη που θα παρουσιάζεται θα πρέπει να επανορθώνεται σε δέκα ημερολογιακές ημέρες από την ειδοποίηση. Σε περίπτωση που δεν επανορθώνεται στην ως άνω ταχθείσα ημερομηνία, επιβάλλεται στον προμηθευτή ποινική ρήτρα ίση προς την αξία του προαναφερθέντος είδους. Η εγγύηση καλής λειτουργίας επιστρέφεται στον Ανάδοχο μετά τη λήξη της περιόδου εγγύησης.

ΑΡΘΡΟ 5: ΠΑΡΑΔΟΣΗ – ΠΑΡΑΛΑΒΗ

ΧΡΟΝΟΔΙΑΓΡΑΜΜΑ ΠΑΡΑΔΟΣΗΣ

Η διάρκεια υλοποίησης της συμβάσεως προμήθειας ειδών ορίζεται σε χρονικό διάστημα **εκατόν είκοσι (120) ημερών** από την ημερομηνία υπογραφής της.

ΠΡΟΫΠΟΘΕΣΕΙΣ ΚΑΙ ΔΙΑΔΙΚΑΣΙΑ ΠΑΡΑΛΑΒΗΣ

Η ποσοτική και ποιοτική παραλαβή του παραδοτέου εξοπλισμού, θα γίνεται από την Επιτροπή Παραλαβής στο χώρο του Τιάλειου Εκκλησιαστικού Γηροκομείου Κοζάνης που βρίσκεται στο 2ο χλμ. Εθνικής οδού Κοζάνης – Καστοριάς και θα τοποθετηθούν συναρμολογημένα και σε λειτουργία στη σε κάθε χώρο της Νέας Πτέρυγα και της υπάρχουσας Πτέρυγας Β' όπως αναλυτικά αναφέρονται στην Τεχνική Έκθεση και των υποδείξεων των υπεύθυνων του Τιάλειου Εκκλησιαστικού Γηροκομείου Κοζάνης.

Στο Συμβατικό Τίμημα περιλαμβάνονται όλα τα σχετικά με την υλοποίηση της Προμήθειας έξοδα, όπως:

- α) τα έξοδα μεταφοράς, χειρισμού, συσκευασίας, φόρτωσης, εκφόρτωσης, διαμετακόμισης, παράδοσης, αποσυσκευασίας, ελέγχου, ασφάλισης, επιτόπιας συναρμολόγησης ή/και της θέσης σε λειτουργία των προμηθευόμενων με τη Σύμβαση προϊόντων,
- γ) τα έξοδα της προμήθειας των εργαλείων που απαιτούνται για την υλοποίηση της Προμήθειας
- δ) τα έξοδα της προμήθειας ή παραγωγής εγχειριδίων και οδηγιών.

ΜΕΤΑΘΕΣΗ ΧΡΟΝΟΔΙΑΓΡΑΜΜΑΤΟΣ – ΠΟΙΝΙΚΕΣ ΡΗΤΡΕΣ

Η Αναθέτουσα Αρχή διατηρεί μονομερώς το δικαίωμα μετάθεσης του χρονοδιαγράμματος του υποέργου, εάν κρίνει ότι αυτό επιβάλλεται, για εύλογο χρονικό διάστημα και στις περιπτώσεις αυτές ενημερώνει εγκαίρως τον Ανάδοχο για την διαφοροποίηση του χρονοδιαγράμματος ως προς τη συγκεκριμένη δραστηριότητα.

Ο ανάδοχος υποχρεούται να ειδοποιεί την υπηρεσία που εκτελεί την προμήθεια, την αποθήκη υποδοχής των υλικών και την επιτροπή παραλαβής, για την ημερομηνία που προτίθεται να παραδώσει το υλικό, τουλάχιστον πέντε (5) εργάσιμες ημέρες νωρίτερα. Ο προμηθευτής υποχρεούται να παραδίδει το υλικό σύμφωνα με τα άρθρα 208 και 209 του Ν.4412/2016 και με τον τρόπο που ορίζει η σύμβαση και όχι αργότερα από την ημερομηνία λήξης του συμβατικού χρόνου.

Η παράδοση των ειδών θα γίνεται με δαπάνες του προμηθευτή και με δικά του μεταφορικά μέσα κατάλληλα για την ασφαλή μεταφορά συντήρηση και διακίνηση των ειδών στον τόπο παράδοσης. Ο προμηθευτής υποχρεούται να παραδίδει το υλικό μέσα στα χρονικά όρια και με τον τρόπο που ορίζει η διακήρυξη και η παρούσα μελέτη.

Η υπέρβαση του χρόνου παράδοσης αποτελεί ουσιώδη απόκλιση και η προσφορά θα απορρίπτεται.

Ο Ανάδοχος δικαιούται να ζητήσει μετάθεση της προθεσμίας εκτέλεσης, στην περίπτωση που η εκτέλεση της Σύμβασης ή επί μέρους δραστηριοτήτων της καθυστερεί ή πρόκειται να καθυστερήσει για λόγους που δεν ανάγονται σε περιοχές ευθύνης του ή για λόγους ανωτέρας βίας (άρθρο 206 Ν.4412/2016). Στην περίπτωση αυτή ο Ανάδοχος συνυποβάλλει πλήρη και λεπτομερή στοιχεία για την τεκμηρίωση του αιτήματός του και το αίτημα εξετάζεται από την Αναθέτουσα Αρχή η οποία αποφασίζει εάν δικαιολογείται να δοθεί μετάθεση και πόση, είτε για το μέλλον είτε με αναδρομική ισχύ και ειδοποιεί σχετικά γραπτώς τον Ανάδοχο.

Για τη διαδικασία και τις συνέπειες της έκπτωσης εφαρμόζονται αναλογικά οι διατάξεις της κείμενης νομοθεσίας που ισχύει (αρθρ. 206,207,208,209 του Ν.4412/2016)

Οι ποινικές ρήτρες δεν επιβάλλονται και η έκπτωση δεν επέρχεται αν ο Ανάδοχος αποδείξει ότι η καθυστέρηση οφείλεται σε ανωτέρα βία ή σε υπαιτιότητα του αναθέτοντος.

Όλοι οι όροι της σύμβασης που θα υπογραφεί θεωρούνται ουσιώδεις. Επίσης, η Αναθέτουσα Αρχή έχει το δικαίωμα να κηρύξει έκπτωτο τον ανάδοχο αν δεν εκπληρώνει ή εκπληρώνει πλημμελώς τις συμβατικές του υποχρεώσεις ή παραβιάζει οποιοδήποτε όρο της σύμβασης που θα υπογραφεί. Στις περιπτώσεις αυτές ο ανάδοχος δε δικαιούται αποζημίωσης.

Οι χρόνοι υπολογίζονται σε ημερολογιακές ημέρες, τα ποσά όπως προβλέπονται στη σύμβαση (με Φ.Π.Α.) και οι προθεσμίες χωρίς μεταθέσεις.

Οι ρήτρες καθυστέρησης των παραδόσεων θα περιέχονται στη σύμβαση, θα επιβάλλονται με απόφαση του αρμοδίου οργάνου της Αναθέτουσας Αρχής και θα παρακρατούνται από την επομένη πληρωμή του αναδόχου.

Σε περίπτωση κήρυξης του Αναδόχου ως εκπτώτου, η Αναθέτουσα Αρχή δικαιούται, κατά την κρίση της, να κρατήσει μέρος ή το σύνολο του εξοπλισμού, καταβάλλοντας το αναλογούν συμβατικό τίμημα.

ΤΡΟΠΟΣ ΠΛΗΡΩΜΗΣ – ΚΡΑΤΗΣΕΙΣ

Η πληρωμή του Συμβατικού Τιμήματος θα γίνει μετά την ολοκλήρωση της προμήθειας, δηλαδή την παραλαβή των ειδών από την αρμόδια επιτροπή παρακολούθησης και παραλαβής της προμήθειας.

Η πληρωμή της αξίας του υλικού στον προμηθευτή θα γίνει εξολοκλήρου μετά την παραλαβή της προμήθειας όπως αυτή προβλέπεται από την ισχύουσα νομοθεσία.

Η υποβολή του τιμολογίου πώλησης δεν μπορεί να γίνει προ της ημερομηνίας εκδόσεως του πρωτοκόλλου οριστικής ποιοτικής και ποσοτικής παραλαβής.

Όλες οι πληρωμές θα γίνονται σε ευρώ με την προσκόμιση των νομίμων παραστατικών που προβλέπονται από τις ισχύουσες διατάξεις (άρθρο 200 του Ν.4412/2016) κατά το χρόνο πληρωμής και σε χρόνο προσδιοριζόμενο από την αναγκαία διοικητική διαδικασία για έκδοση των σχετικών χρηματικών ενταλμάτων.

ΑΡΘΡΟ 6: ΕΓΓΥΗΤΙΚΗ ΕΥΘΥΝΗ

Ο Ανάδοχος εγγυάται προς την Αναθέτουσα Αρχή ότι τα όσα θα είναι σύμφωνα με τους όρους και προϋποθέσεις της Σύμβασης και ότι τα υπό προμήθεια προϊόντα θα πληρούν όλες τις ιδιότητες και χαρακτηριστικά που προβλέπονται στη Σύμβαση, θα στερούνται οποιωνδήποτε ελαττωμάτων (οφειλομένων ενδεικτικά σε ελλιπή

σχεδίαση, πλημμελή κατασκευή, ελαττωματικά υλικά) και ότι θα ανταποκρίνονται στις προδιαγραφές, λειτουργίες, αποτελέσματα και ιδιότητες όπως αυτές προδιαγράφονται στην Προκήρυξη ή επιτρέπεται να προδιαγραφούν από την Αναθέτουσα Αρχή κατά την εκτέλεση του υποέργου.

Ο Ανάδοχος εγγυάται προς την Αναθέτουσα Αρχή ότι όλος ο εξοπλισμός θα είναι κατά την παράδοσή του καινούργιος και θα συνοδεύεται από τις αντίστοιχες εγγυήσεις.

Ο Ανάδοχος εγγυάται αυτοτελώς την καλή και προσηκουσα λειτουργία του εξοπλισμού κατά την περίοδο εγγύησης καλής λειτουργίας.

Είναι υπεύθυνος για τη χωρίς καθυστέρηση και με δικά του έξοδα αποκατάσταση κάθε ελαττώματος που αναφαινεται κατά την περίοδο αυτή, εκτός αν μπορέσει να αποδείξει ότι τα ελαττώματα προέρχονται από αίτια που δεν έχουν σχέση με σφάλματα στην κατασκευή, στα υλικά, στη σχεδίαση ή στην υλοποίηση.

Αν ελαττώματα κατά τη διάρκεια της περιόδου αυτής συνεπάγονται την αχρηστία μέρους ή του συνόλου του εξοπλισμού, ο Ανάδοχος προβαίνει σε αντικαταστάσεις σε τέτοιο βαθμό ώστε να διατηρηθεί το επίπεδο που καθορίζεται στη Σύμβαση, χωρίς επιβάρυνση της Αναθέτουσας Αρχής.

Η Αναθέτουσα Αρχή πληροφορεί τον Ανάδοχο ως προς το είδος και την έκταση κάθε ελαττώματος μόλις αυτό γίνει εμφανές. Αν ο Ανάδοχος δεν αποκαταστήσει το ελάττωμα χωρίς καθυστέρηση, η Αναθέτουσα Αρχή μπορεί να φροντίσει για την αποκατάσταση του ελαττώματος από τρίτον, με κίνδυνο και δαπάνη του Αναδόχου.

ΑΡΘΡΟ 7: ΕΚΧΩΡΗΣΕΙΣ – ΜΕΤΑΒΙΒΑΣΕΙΣ

Ο Ανάδοχος δεν δικαιούται να μεταβιβάσει ή εκχωρήσει τη Σύμβαση ή μέρος αυτής χωρίς την έγγραφη συναίνεση της Αναθέτουσας Αρχής. Κατ' εξαίρεση ο Ανάδοχος δικαιούται να εκχωρήσει, χωρίς έγκριση, τις απαιτήσεις του έναντι της Αναθέτουσας Αρχής για την καταβολή Συμβατικού Τιμήματος, με βάση τους όρους της Σύμβασης, σε Τράπεζα της επιλογής του που λειτουργεί νόμιμα στην Ελλάδα.

Η Αναθέτουσα Αρχή δύναται να εγκρίνει αίτημα του Αναδόχου για μεταβίβαση ή εκχώρηση, μόνο στην περίπτωση που εκείνος που τον υποκαθιστά ανταποκρίνεται στα κριτήρια επιλογής που ίσχυαν για την ανάθεση της Σύμβασης. Σε περίπτωση υποκατάστασης ο Ανάδοχος δεν απαλλάσσεται από τις υποχρεώσεις του σχετικά με το τμήμα της Σύμβασης που έχει ήδη εκτελεσθεί ή το τμήμα που δεν εκχωρήθηκε.

ΑΡΘΡΟ 8: ΖΗΤΗΜΑΤΑ ΚΥΡΙΟΤΗΤΑΣ ΚΑΙ ΠΝΕΥΜΑΤΙΚΗΣ ΙΔΙΟΚΤΗΣΙΑΣ

Ο Ανάδοχος διατηρεί την κυριότητα του προμηθευόμενου είδους μέχρι την ημερομηνία Οριστικής Παραλαβής του, οπότε η κυριότητα μεταβιβάζεται στην Αναθέτουσα Αρχή, ελεύθερη από κάθε βάρος και δικαίωμα τρίτου.

Όλο το έγγραφο ή υλικό που αποκτάται, συγκεντρώνεται ή καταρτίζεται από τον Ανάδοχο κατά την εκτέλεση της Σύμβασης, όπως διαγράμματα σχέδια, προδιαγραφές κλπ. είναι εμπιστευτικά και ανήκουν στην απόλυτη ιδιοκτησία της Αναθέτουσας Αρχής. Ο Ανάδοχος, μόλις ολοκληρώσει την εκτέλεση της Σύμβασης, παραδίδει όλα τα έγγραφα και τα στοιχεία στην Αναθέτουσα Αρχή. Ο Ανάδοχος μπορεί να κρατά αντίγραφα αυτών των εγγράφων και στοιχείων, αλλά δεν επιτρέπεται να τα χρησιμοποιεί για σκοπούς άλλους από της Σύμβασης, χωρίς την προηγούμενη γραπτή συναίνεση της Αναθέτουσας Αρχής.

Κατά τα λοιπά ισχύουν οι διατάξεις του ν.2121/1993 περί πνευματικής ιδιοκτησίας.

Σε περίπτωση άσκησης αγωγής ή ένδικου μέσου κατά της Αναθέτουσας Αρχής από τρίτο για οποιοδήποτε θέμα σχετικά με δικαιώματα επί του εξοπλισμού, η Αναθέτουσα Αρχή οφείλει να ειδοποιήσει αμέσως και γραπτά με όλες τις απαραίτητες πληροφορίες τον Ανάδοχο, ο οποίος υποχρεούται να αμυνθεί, δικαστικά και εξωδικαστικά, για λογαριασμό της Αναθέτουσας Αρχής, έναντι του τρίτου. Σε κάθε περίπτωση, ο Ανάδοχος αφενός βαρύνεται με όλα τα έξοδα τα οποία θα κληθεί να καταβάλει η Αναθέτουσα Αρχή εξ αυτού του λόγου, συμπεριλαμβανομένης και κάθε δικαστικής δαπάνης ή αμοιβής δικηγόρων, αφετέρου υποχρεούται να αποζημιώσει την Αναθέτουσα Αρχή για κάθε θετική ή αποθετική ζημία που θα υποστεί από ενδεχόμενη αποδοχή της παραπάνω αγωγής ή του ένδικου μέσου.

ΑΡΘΡΟ 9: ΥΠΟΧΡΕΩΣΕΙΣ ΑΣΦΑΛΙΣΗΣ

Ο Ανάδοχος φέρει τον κίνδυνο για κάθε ζημία ή απώλεια των προϊόντων που θα παραδοθούν στην Αναθέτουσα Αρχή σε εκτέλεση της Σύμβασης Προμήθειας, μέχρι την ημερομηνία οριστικής παραλαβής τους, υποχρεούμενος σε περίπτωση ζημιάς, φθοράς ή απώλειας σε πλήρη αποκατάσταση ή, ακόμη και αντικατάστασή τους.

Μετά την Οριστική Παραλαβή ο κίνδυνος μεταβιβάζεται στην Αναθέτουσα Αρχή.

Ο Ανάδοχος υποχρεούται να λαμβάνει κάθε πρόσφορο μέτρο ασφάλειας και προστασίας για την αποτροπή ζημιών ή φθορών και είναι υπεύθυνος για κάθε ζημία ή βλάβη προσώπων, πραγμάτων ή εγκαταστάσεων της Αναθέτουσας Αρχής, του

προσωπικού της ή τρίτων και για την αποκατάσταση κάθε τέτοιας βλάβης ή ζημίας που είναι δυνατόν να προκληθεί κατά ή επ' ευκαιρία της εκτέλεσης του Υποέργου από τον Ανάδοχο ή τους υπεργολάβους του εφ' όσον οφείλεται σε πράξη ή παράλειψη αυτών.

Ο Ανάδοχος υποχρεούται να ασφαλίσει και διατηρεί ασφαλισμένο το προσωπικό του στους αρμόδιους ασφαλιστικούς οργανισμούς καθ' όλη τη διάρκεια εκτέλεσης του έργου και μεριμνά όπως οι υπεργολάβοι του πράξουν το ίδιο.

ΑΡΘΡΟ 10: ΕΜΠΙΣΤΕΥΤΙΚΟΤΗΤΑ

Χωρίς την προηγούμενη γραπτή συναίνεση της Αναθέτουσας Αρχής, ο Ανάδοχος δεν αποκαλύπτει εμπιστευτικές πληροφορίες που του δόθηκαν ή που ο ίδιος ανακάλυψε κατά την υλοποίηση του έργου, ούτε κοινοποιεί στοιχεία, έγγραφα και πληροφορίες των οποίων λαμβάνει γνώση σε σχέση με τη Σύμβαση, υποχρεούται δε να μεριμνά ώστε το προσωπικό του, οι υπεργολάβοι του και κάθε συνεργαζόμενος με αυτόν να τηρήσει την ως άνω υποχρέωση. Σε περίπτωση αθέτησης από τον Ανάδοχο της ως άνω υποχρέωσής του, η Αναθέτουσα Αρχή δικαιούται να απαιτήσει την αποκατάσταση τυχόν ζημίας της και την παύση κοινοποίησης των εμπιστευτικών πληροφοριών και την παράλειψή της στο μέλλον.

Ο Ανάδοχος δεν δύναται να προβαίνει σε δημόσιες δηλώσεις σχετικά με τα Υποέργα χωρίς την προηγούμενη συναίνεση της Αναθέτουσας Αρχής, ούτε να συμμετέχει σε δραστηριότητες ασυμβίβαστες με τις υποχρεώσεις του απέναντι στην Αναθέτουσα Αρχή και δεν δεσμεύει την Αναθέτουσα Αρχή, με κανένα τρόπο, χωρίς την προηγούμενη γραπτή της συναίνεση.

Κατά την εκτέλεση των καθηκόντων της, η Επιτροπή Παραλαβής και όλα τα εξουσιοδοτημένα από την Αναθέτουσα Αρχή πρόσωπα οφείλουν να μην ανακοινώνουν σε κανένα, παρά μόνο στα πρόσωπα που δικαιούνται να γνωρίζουν, πληροφορίες που περιήλθαν σ' αυτούς κατά τη διάρκεια και με την ευκαιρία της εκτέλεσης του έργου και αφορούν σε τεχνικά ή εμπορικά ζητήματα ή μεθόδους κατασκευής ή λειτουργίας του υποέργου ή του Αναδόχου.

ΑΡΘΡΟ 11: ΑΝΩΤΕΡΑ ΒΙΑ

Τα συμβαλλόμενα μέρη δεν ευθύνονται για τη μη εκπλήρωση των συμβατικών τους υποχρεώσεων, στο μέτρο που η αδυναμία εκπλήρωσης οφείλεται σε περιστατικά ανωτέρας βίας.

Ο Ανάδοχος, επικαλούμενος υπαγωγή της αδυναμίας εκπλήρωσης υποχρεώσεών του σε γεγονός που εμπίπτει στην προηγούμενη παράγραφο, οφείλει να γνωστοποιήσει και επικαλεσθεί προς την Αναθέτουσα Αρχή τους σχετικούς λόγους και περιστατικά εντός αποσβεστικής προθεσμίας είκοσι (20) ημερών από τότε που συνέβησαν, προσκομίζοντας τα απαραίτητα αποδεικτικά στοιχεία. Η Αναθέτουσα Αρχή υποχρεούται να απαντήσει εντός είκοσι (20) ημερών από λήψεως του σχετικού αιτήματος του Αναδόχου, διαφορετικά με την πάροδο άπρακτης της προθεσμίας τεκμαίρεται η αποδοχή του αιτήματος.

ΑΡΘΡΟ 12: ΛΥΣΗ – ΚΑΤΑΓΓΕΛΙΑ ΤΗΣ ΣΥΜΒΑΣΗΣ – ΕΚΠΤΩΣΗ ΑΝΑΔΟΧΟΥ

Η Αναθέτουσα Αρχή δικαιούται να καταγγείλει τη Σύμβαση σε οποιαδήποτε από τις ακόλουθες περιπτώσεις:

- α) ο Ανάδοχος δεν υλοποιεί τις υποχρεώσεις του με τον τρόπο που ορίζεται στη Σύμβαση, παρά τις προς τούτο επανειλημμένες οχλήσεις της Αναθέτουσας Αρχής
- β) Ο Ανάδοχος πτωχεύσει, τεθεί υπό αναγκαστική διαχείριση ή εκκαθάριση, λυθεί ή ανακληθεί η άδεια λειτουργίας του ή γίνουν πράξεις αναγκαστικής εκτελέσεως σε βάρος του, στο σύνολο ή σε σημαντικό μέρος των περιουσιακών του στοιχείων.
- γ) εκδίδεται τελεσίδικη απόφαση κατά του Αναδόχου για αδίκημα σχετικό με την άσκηση του επαγγέλματός του

Τα αποτελέσματα της καταγγελίας επέρχονται από την περιέλευση στον Ανάδοχο της εκ μέρους της Αναθέτουσας Αρχής καταγγελίας. Κατ' εξαίρεση, η Αναθέτουσα Αρχή δύναται, κατ' ενάσκηση διακριτικής της ευχέρειας, για όσες από τις περιπτώσεις καταγγελίας είναι αυτό δυνατό, να τάξει εύλογη (κατ' αυτήν) προθεσμία θεραπείας της παραβάσεως, οπότε τα αποτελέσματα της καταγγελίας επέρχονται αυτόματα με την πάροδο της ταχθείσας προθεσμίας, εκτός εάν η Αναθέτουσα Αρχή γνωστοποιήσει εγγράφως προς τον Ανάδοχο ότι θεωρεί την παράβαση θεραπευθείσα.

Με την μετά από καταγγελία της Αναθέτουσας Αρχής λύση της Σύμβασης, ο Ανάδοχος υποχρεούται μετά από αίτηση της Αναθέτουσας Αρχής:

- α) Να απόσχει από την διενέργεια οποιασδήποτε εργασίας, έργου ή εκτέλεσης υποχρεώσεώς του που πηγάζει από τη Σύμβαση, πλην εκείνων που επιβάλλονται για την διασφάλιση προϊόντων, εργασιών και εγκαταστάσεων.
- β) Να παραδώσει, σε χρόνο που θα προσδιορίσει η Αναθέτουσα Αρχή, όποιο έργο, εργασία ή προϊόν (ολοκληρωμένο ή μη) έχει εκπονήσει ή έχει στην κατοχή του καθώς και τα πάσης φύσεως υποστηρικτικά έγγραφα και μέσα (μαγνητικά ή μη) και να μεριμνήσει όπως οι Υπεργολάβοι και συνεργάτες του πράξουν το ίδιο.

γ) Να παραδώσει στην Αναθέτουσα Αρχή κάθε εξοπλισμό, υλικά ή άλλα αγαθά που αφορούν άμεσα ή έμμεσα το Υποέργο και ευρίσκονται στην κατοχή του, εγγυώμενος ότι οι Υπεργολάβοι και συνεργάτες του θα πράξουν το ίδιο.

Το συντομότερο δυνατό μετά την καταγγελία της Σύμβασης, η Αναθέτουσα Αρχή βεβαιώνει την αξία του παρασχεθέντος μέρους του Υποέργου καθώς και κάθε οφειλή έναντι του Αναδόχου κατά την ημερομηνία καταγγελίας.

Η Αναθέτουσα Αρχή αναστέλλει την καταβολή οποιουδήποτε ποσού πληρωτέου σύμφωνα με την Σύμβαση προς τον Ανάδοχο μέχρις εκκαθάρισεως των μεταξύ τους υποχρεώσεων και οι εγγυητικές επιστολές καταπίπτουν.

Η Αναθέτουσα Αρχή δύναται να αγοράσει, σε τιμές αγοράς τον εξοπλισμό που δεν έχει ακόμα πληρώσει. Οι όροι της αγοράς εναπόκεινται στην κρίση της Αναθέτουσας Αρχής.

Η Αναθέτουσα Αρχή δικαιούται να απαιτήσει πρόσθετα από τον Ανάδοχο αποζημίωση για κάθε ζημία που υπέστη μέχρι του ανώτατου ποσού του Συμβατικού Τιμήματος που αντιστοιχεί στην αξία του τμήματος του Υποέργου που δεν μπορεί, λόγω πλημμελούς εκτελέσεως της Σύμβασης, να χρησιμοποιηθεί για τον προοριζόμενο σκοπό.

ΑΡΘΡΟ 13: ΠΑΡΑΛΑΒΗ ΕΙΔΩΝ

Η παραλαβή των υλικών θα γίνει από επιτροπή παραλαβής σύμφωνα με την παράγραφο 11 του άρθρου 221 του Ν.4412/2016. Κατά την διαδικασία παραλαβής των υλικών, σύμφωνα με το άρθρο 208 του Ν.4412/2016, διενεργείται ποιοτικός και ποσοτικός έλεγχος και καλείται να παραστεί, εφόσον το επιθυμεί, ο προμηθευτής, ο δε ποιοτικός έλεγχος θα γίνεται με μακροσκοπική εξέταση του υπό προμήθεια είδους. Αν η επιτροπή παραλαβής παραλάβει τα υλικά με παρατηρήσεις, ισχύουν οι ανωτέρω διατάξεις. Σχετικά με την απόρριψη των συμβατικών υλικών και αντικατάσταση ισχύουν οι διατάξεις του άρθρου 213 του Ν, 4412/2016.

Κοζάνη 10-06-2020

Συντάχθηκε



Τζιούτζιος Δ. Αλέξης
Πολιτικός Μηχανικός ΠΕ

Κοζάνη 10-06-2020

Ελέγχθηκε

Ο Προϊστάμενος
Τμήματος Μελετών

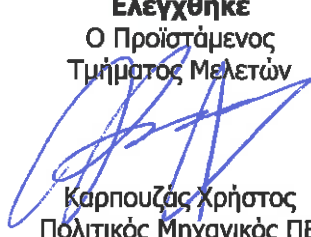

Καρπουζιάς Χρήστος
Πολιτικός Μηχανικός ΠΕ

Κοζάνη 10-06-2020

Θεωρήθηκε

Ο Προϊστάμενος Δ/σης
Τεχνικών Υπηρεσιών

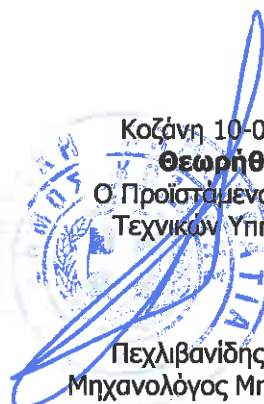

Πεχλιβανίδης Μιχαήλ
Μηχανολόγος Μηχανικός ΠΕ