



ΔΗΜΟΣ ΚΟΖΑΝΗΣ

Municipality of Kozani

ΔΗΜΟΤΙΚΟ ΣΥΜΒΟΥΛΙΟ

**«ΑΠΟΛΟΓΙΣΜΟΣ ΤΕΧΝΙΚΗΣ ΥΠΗΡΕΣΙΑΣ
ΔΗΜΟΥ ΚΟΖΑΝΗΣ 2022»**

Νούλα Τουμπουλίδου

Αντιδήμαρχος Τεχνικών Έργων και Μελετών

31.12.22

ΜΕΛΕΤΕΣ ΔΗΜΟΤΙΚΩΝ ΕΝΟΤΗΤΩΝ

- Ασφαλτόστρωση
- ΣΑΤΑ 2023
- Οδική ασφάλεια
- Αρδευτικών
- Εξοπλισμός γηπέδων ποδοσφαίρου
- Διανοίξεις δρόμων
- Οδοποιίες (Αγ. Απόστολοι - Μεταμόρφωση)
- Ανταποδοτικά στις κοινότητες (παραλίμνιες, Α/Γ)
- Αποκατάσταση Ιλαρίωνα
- Ο.Χ.Ε. (Αιανή, Καισαρια, Σπάρτο, Κοντοβούνι)

ΜΕΛΕΤΕΣ ΔΗΜΟΤΙΚΩΝ ΕΝΟΤΗΤΩΝ

- Αναπλάσεις πλατειών Κοινοτήτων
 - Άνω Κώμη
 - Άγιος Δημήτριος



ΜΕΛΕΤΕΣ – ΑΝΑΠΛΑΣΕΙΣ ΠΛΑΤΕΙΕΣ - ΠΑΡΚΑ

- ❑ ΛΑΣΣΑΝΗ
- ❑ ΓΙΟΛΔΑΣΗ
- ❑ ΑΛΩΝΙΑ
- ❑ ΛΟΓΙΟ ΠΑΡΚΟ
- ❑ ΟΤ597 (ΑΗΛΙΟΣΤΡΑΤΑ)
- ❑ ΠΑΡΚΟ ΑΓΙΟΥ ΔΗΜΗΤΡΙΟΥ
- ❑ ΕΛΕΥΘΕΡΙΑΣ
- ❑ ΣΥΝΤΑΓΜΑΤΟΣ
- ❑ ΜΙΚΡΑΣ ΑΣΙΑΣ
- ❑ ΠΕΡΙΟΧΗ ΟΣΕ

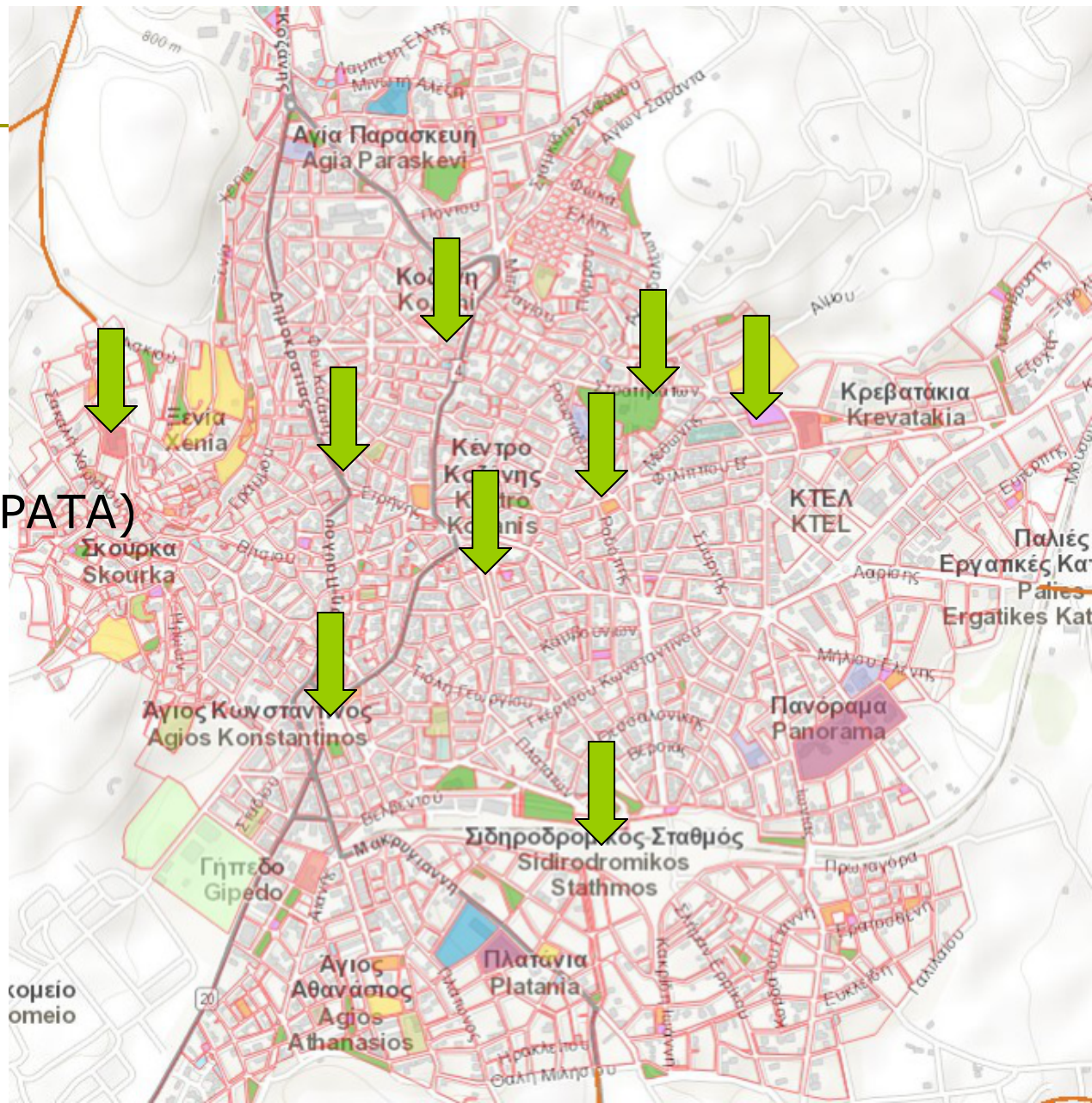

ΜΕΛΕΤΕΣ – ΑΝΑΠΛΑΣΕΙΣ ΠΛΑΤΕΙΩΝ

□ ΟΤ597 (περιοχή
Αηλιοστράτα)

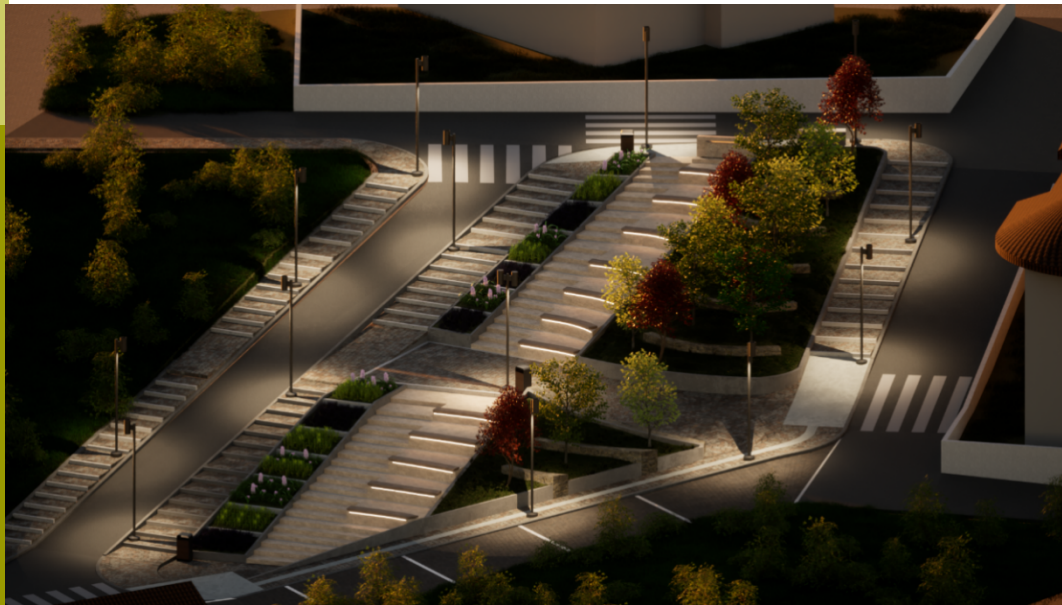

ΜΕΛΕΤΕΣ – ΑΝΑΠΛΑΣΕΙΣ ΠΛΑΤΕΙΩΝ

□ Πλατεία Αλώνια



ΜΕΛΕΤΕΣ – ΑΝΑΠΛΑΣΕΙΣ ΠΛΑΤΕΙΩΝ

□ Πλατεία Γιολδάση

□ Ολοκληρωμένη μελέτη – δημοπράτηση το 2023



ΜΕΛΕΤΕΣ – ΑΝΑΠΛΑΣΕΙΣ ΠΛΑΤΕΙΩΝ

- Πλατεία Ελευθερίας
- Ολοκληρωμένη μελέτη- Δημοπράτηση το 2023



ΜΕΛΕΤΕΣ – ΑΝΑΠΛΑΣΕΙΣ ΠΛΑΤΕΙΩΝ

□ Πάρκο Αγίου Δημητρίου



ΜΕΛΕΤΕΣ – ΑΝΑΠΛΑΣΕΙΣ

□ Περιοχή ΟΣΕ

- 1. Ολοκλήρωση μελέτης στην περιοχή του Πάρκου
- 2. Έναρξη κατασκευής cut & cover



ΜΕΛΕΤΕΣ – ΑΝΑΠΛΑΣΗ ΚΕΝΤΡΟΥ

□ Κέντρο Ανοιχτού Εμπορίου (Open Mall)

□ Ολοκληρώθηκε η μελέτη - Δημοπράτηση έργου το 2023

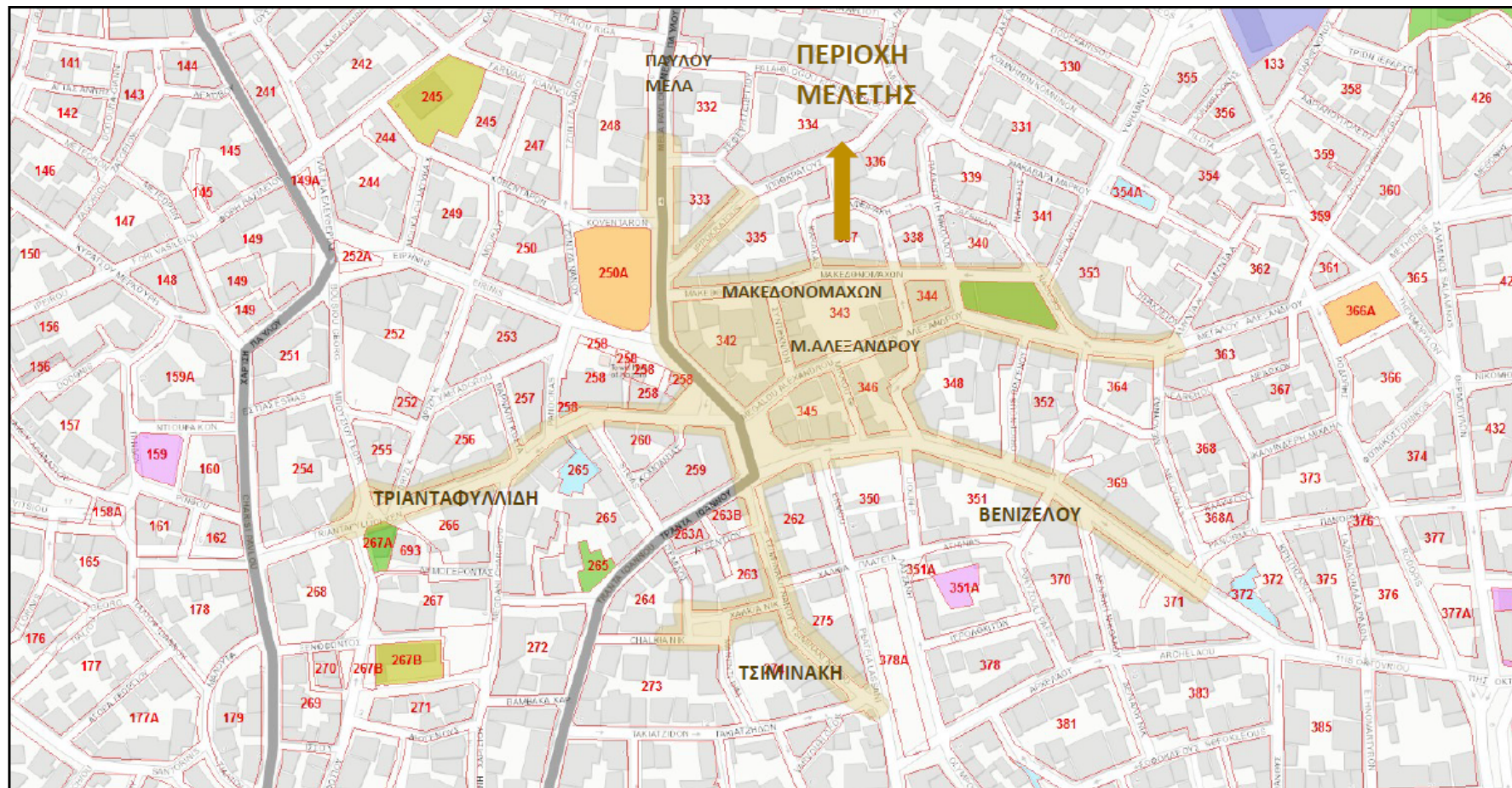

ΜΕΛΕΤΕΣ – ΝΕΑ ΚΟΙΜΗΤΗΡΙΑ

□ Αίτηση χρηματοδότησης 8.840.000€ στο πρόγραμμα Α. Τρίτης

□ Δικάσιμος για αναγκαστικές απαλλοτριώσεις (Οκτώβριος 2022 & Ιανουάριος του 2023)





ΜΕΛΕΤΕΣ – ΚΟΛΥΜΒΗΤΗΡΙΟ

- Αντικατάσταση κελύφους και κουφωμάτων, τοποθέτηση θερμομόνωσης
- Αντικατάσταση πλακόστρωσης εσωτερικού δαπέδου
- Πλήρης ανακαίνιση αποδυτηρίων με σκοπό την προσαρμογή στις προδιαγραφές ΑΜΕΑ και γενικώς στις προδιαγραφές της Γ.Γ Αθλητισμού
- Πλήρης ενεργειακή αναβάθμιση των Η/Μ εγκαταστάσεων (δίκτυο ύδρευση – αποχέτευσης, Θέρμανση, αερισμός, Ηλιακοι συλλέκτες, Πυροπροστασία κτλ)
- Αντικατάσταση και αναβάθμιση εξοπλισμού πισίνας
- Π/Υ: 2.490.000€

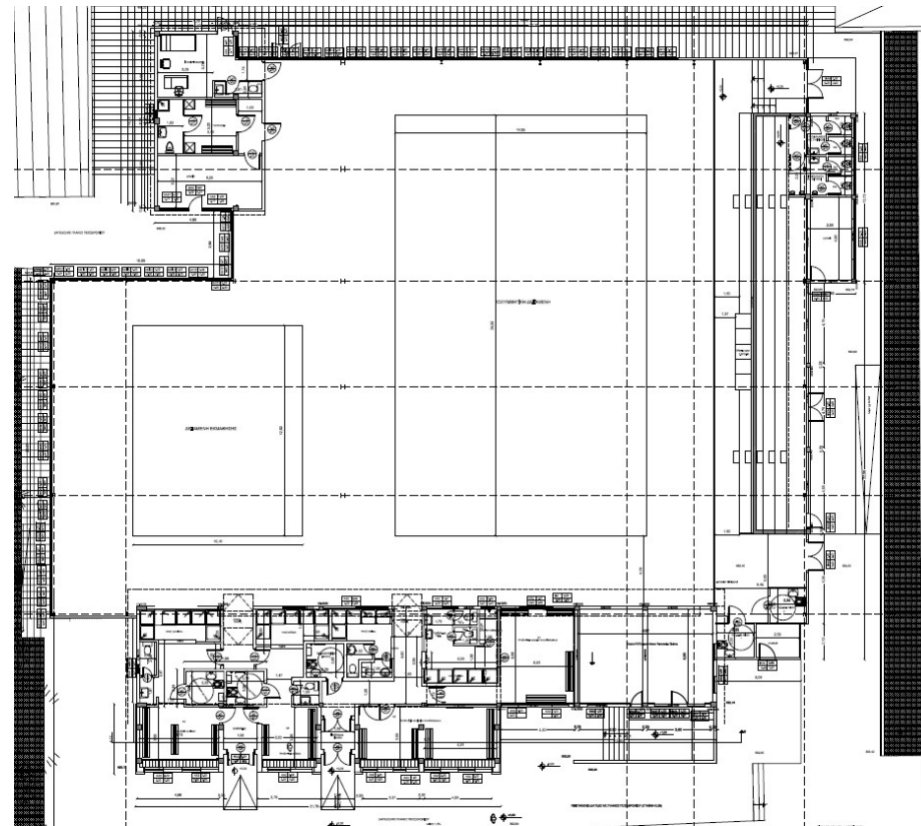

ΜΕΛΕΤΕΣ - ΑΝΑΠΛΑΣΕΙΣ ΕΙΣΟΔΩΝ ΠΟΛΗΣ

- Σύνδεση της Δυτικής πλευράς της πόλης με έξοδο προς Εγνατία (Αηλιόστρατα)
- Ανάπλαση νότιας εισόδου (οδοί Λαρίσης και Καραμανλή)
- Ανάπλαση δυτικής εισόδου (Παπανδρέου)

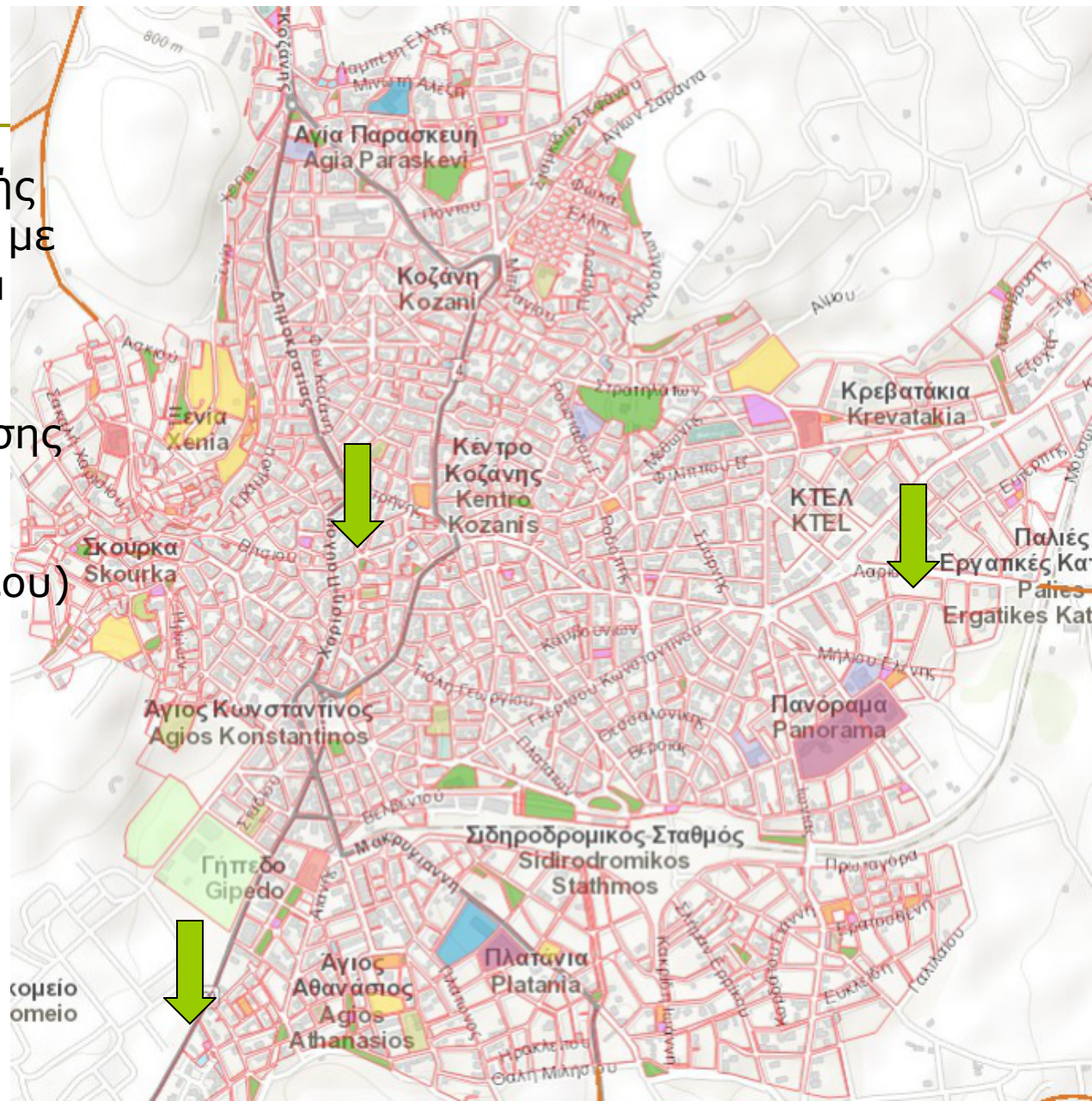

ΜΕΛΕΤΕΣ ΣΥΝΤΗΡΗΣΗΣ - ΠΟΛΗ

- ❑ Μελέτη αναδιαμόρφωσης και αποκατάστασης πεζόδρομων πόλης – π/υ 250.000€
- ❑ Ασφαλτόστρωση πόλης – π/υ 800.000€
- ❑ Οδική ασφάλεια (οδοστρώματα, διαβάσεις & ηλεκτροφωτισμός)
- ❑ Συντήρηση υπαίθριου Θεάτρου
- ❑ Συντήρηση στεγών εκπαιδευτηρίων : ΕΕΕΕΚ



ΚΙΝΗΤΙΚΟΤΗΤΑ - ΠΡΟΣΒΑΣΙΜΟΤΗΤΑ

- Συνεργασία με το δίκτυο Ο.Τ.Α. CIVINET σχετικά με βιώσιμη κινητικότητα
- Η βιώσιμη αστική κινητικότητα, αποτελεί έναν από τους σημαντικότερους άξονες της Αποστολής των 100 κλιματικά ουδέτερων και έξυπνων πόλεων της Ευρώπης έως το 2030



□ Υλοποίηση ΣΒΑΚ



CIVINET

CIVITAS National Network

Greece-Cyprus

ΜΕΛΕΤΕΣ ΧΩΡΩΝ ΑΝΑΨΥΧΗΣ

- Χώροι αναψυχής για νέους – εφήβους
- Πάρκο skateboard
- Πάρκο Parkour

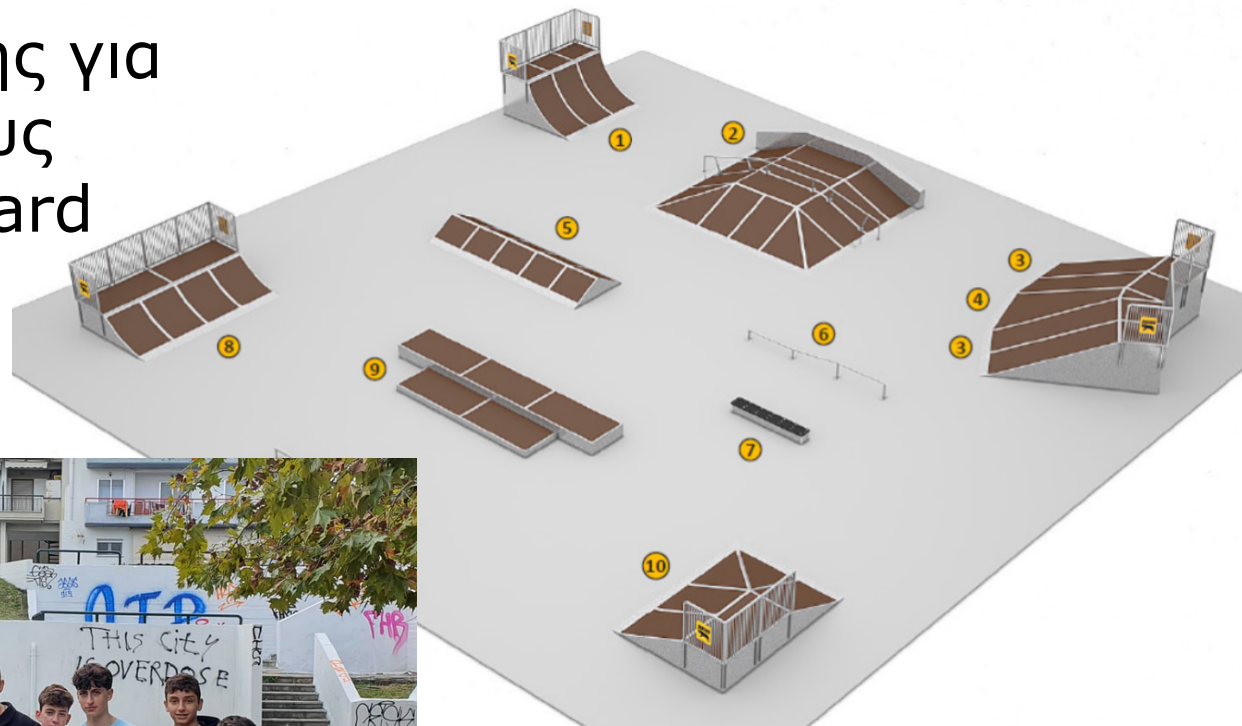

ΕΡΓΑ ΣΔΙΤ ΖΕΠ

Κολυμβητική Δεξαμενή

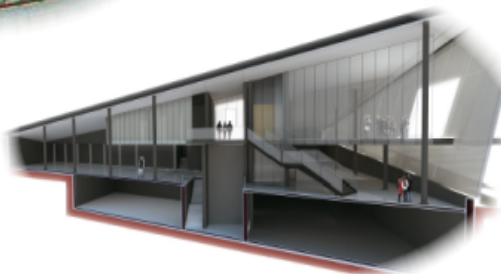

Κέντρο Διάδοσης
Τεχνολογίας



Νέα ΕΠΑΛ



ΕΡΓΑ ΣΔΙΤ

- ❑ **Αθλητικές Εγκαταστάσεις**
- ❑ Κλειστό Γυμναστήριο 6ου Γυμνασίου
- ❑ Κλειστό Γυμναστήριο 3ου Λυκείου / 4ου & 8ου Γυμνασίου
- ❑ **Σχολικά Κτήρια**
- ❑ 9^ο Νηπιαγωγείο
- ❑ 14^ο Νηπιαγωγείο
- ❑ Καλλιτεχνικό γυμνάσιο (Ν. Κλείτος)

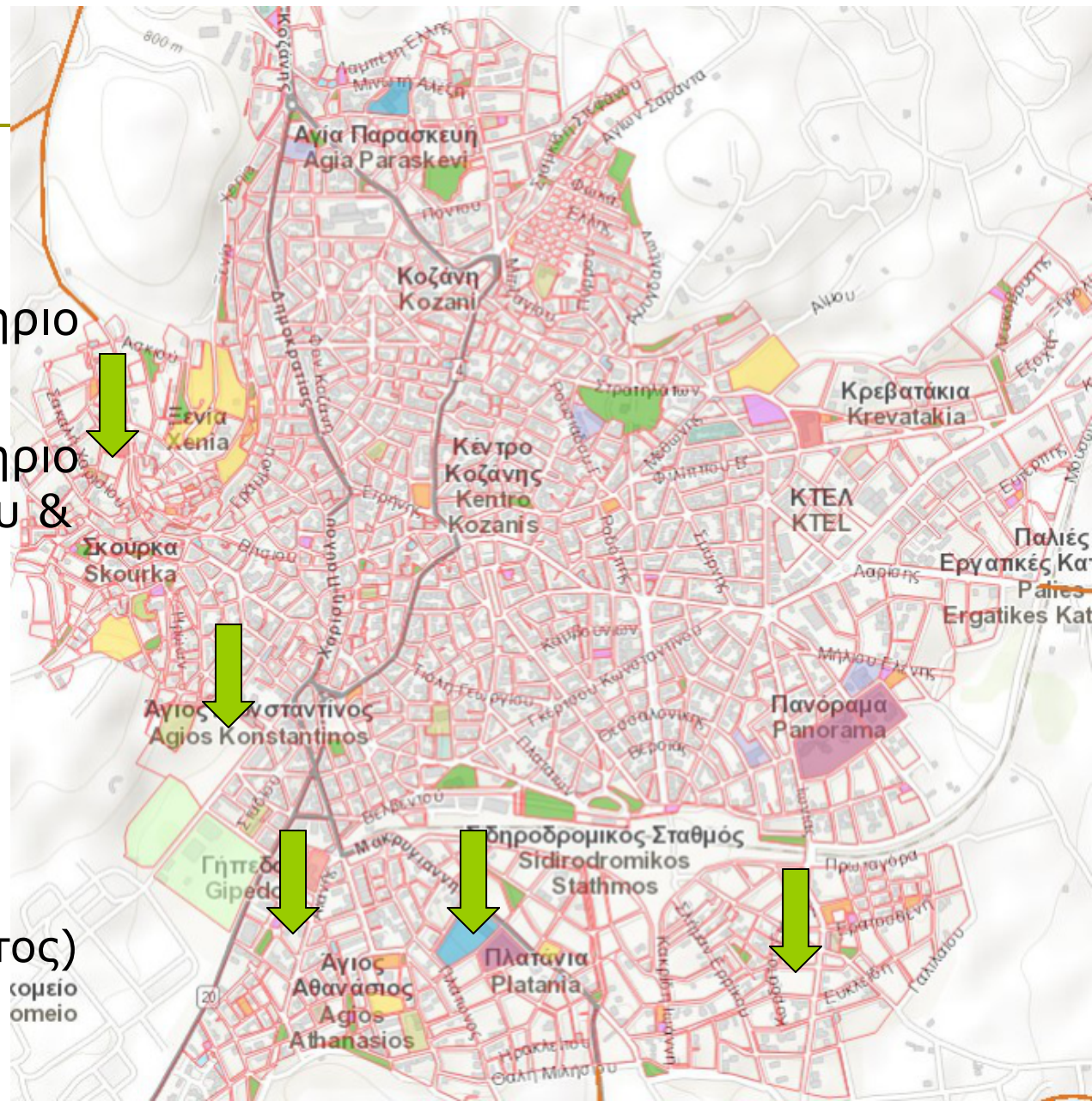



ΕΥΧΑΡΙΣΤΩ